

NOTAS EXPLICATIVAS

W DA C SILVA

TV TRAVESSA PENIEL, 02 - CENTRO - CEP: 65.790-000
SÃO DOMINGOS DO MARANHÃO - MA
CNPJ: 37.113.308/0001-53

FOLHAS: 1388

Nº PROCESSO: 129/2022

Assinatura: _____

1 - CONTEXTO OPERACIONAL

A W DA C SILVA, é uma empresa individual com início de suas atividades em 11/05/2020, com sede e foro na cidade de São Domingos do Maranhão - MA, tendo como objeto social as seguintes atividades econômicas, constitui objeto social da W DA C SILVA:

- 41.20-4-00 - Construção de edifícios
- 38.11-4-00 - Coleta de resíduos não-perigosos
- 42.11-1-01 - Construção de rodovias e ferrovias
- 42.13-8-00 - Obras de urbanização - ruas, praças e calçadas
- 43.13-4-00 - Obras de terraplenagem
- 49.23-0-02 - Serviço de transporte de passageiros - locação de automóveis com motorista
- 49.24-8-00 - Transporte escolar
- 77.11-0-00 - Locação de automóveis sem condutor
- 77.32-2-01 - Aluguel de máquinas e equipamentos para construção sem operador, exceto andaimes
- 78.20-5-00 - Locação de mão-de-obra temporária

2 - FORMALIDADE DA ESCRITURAÇÃO CONTÁBIL.

Mantém um sistema de escrituração uniforme dos seus atos e fatos administrativos, por meio de processo eletrônico. Os registros contábeis contêm o número de identificação dos lançamentos relacionados ao respectivo documento de origem externa ou interna ou, na sua falta, em elementos que comprovem ou evidenciem fatos e a prática de atos administrativos. As demonstrações contábeis, incluindo as notas explicativas, elaboradas por disposições legais e estatutárias, serão transcritas no "Diário" da W DA C SILVA.

3 - PRINCIPAIS PRÁTICAS CONTÁBEIS

3.1 - Direitos e obrigações

Estão demonstrados pelos valores históricos, acrescidos das correspondentes variações monetárias e encargos financeiros, observando o regime de competência.

3.2 - Imobilizado

Demonstrado pelo custo, de aquisição, deduzido da depreciação acumulada calculada pelo método linear.

3.3 - Ajuste de avaliação patrimonial

A empresa nunca efetuou ajuste de avaliação patrimonial.

3.4 - Investimentos em empresas coligas e controladas

A empresa não participa do capital social de outras sociedades.

3.5 - Impostos Federais

A empresa está no regime do Simples Nacional e contabiliza os encargos tributários pelo o regime de competência.

3.6 - Demonstrações Financeiras

A Demonstração do Fluxo de Caixa - DFC, foi elaborada através do método direto, evidenciando todos os recebimentos e pagamentos decorrentes das atividades da empresa.

4 - CAPITAL SOCIAL

O Capital Social em 31/12/2020 é de R\$ 100.000,00 (cem mil reais), totalmente integralizado em moeda corrente do país.



CERTIDÃO DE REGISTRO E QUITAÇÃO
PESSOA JURIDICA
 Lei Federal Nº 5194 de 24 de Dezembro de 1966

CREA-MA

Nº 863184/2022 ✓

Emissão: 30/03/2022 ✓

Validade: 30/04/2022 ✓

Chave: 3bbbw

Conselho Regional de Engenharia e Agronomia do Estado do Maranhão

Nada consta

Responsáveis Técnicos

Profissional: LUIS OTÁVIO SILVA PORTO

Registro: 1119212588

CPF: 611.525.583-07

Data Início: 30/03/2022

Data Fim: Indefinido

Data Fim de Contrato: Indefinido

Títulos do Profissional:

ENGENHEIRO AMBIENTAL

Atribuição: RESOLUÇÃO CONFEA Nº.447, DE 2000

Tipo de Responsabilidade: RESPONSABIL TÉCNICO

Profissional: BRUNO CAMPOS DA SILVA

Registro: 1916831230

CPF: 059.581.513-80

Data Início: 26/01/2021

Data Fim: Indefinido

Data Fim de Contrato: 07/01/2023

Títulos do Profissional:

ENGENHEIRO CIVIL

Atribuição: ART. 7º DA LEI FEDERAL Nº 5.194, DE 24 DE DEZEMBRO DE 1966, E ART. 7º COMBINADO COM ART. 25 DA RESOLUÇÃO Nº 218, DE 29 DE JUNHO DE 1973, DO CONFEA (CONSOLIDADAS CONFORME RESOLUÇÃO Nº 1.048, DE 14 DE AGOSTO DE 2013, DO CONFEA)

Tipo de Responsabilidade: RESPONSABIL TÉCNICO

Sócios

Sócio: WANDERSON DA COSTA SILVA

CPF: 608.747.743-81

Função: EMPRESARIO

Sócio: FERNANDO VALERIO DA SILVA

CPF: 008.583.533-18

Função: EMPRESÁRIO

FOLHAS: 1399

Nº PROCESSO: 139/2022

Assinatura: _____





FOLHAS: 1390
Nº PROCESSO: 129/2022
Assinatura: _____

ASSINATURA ELETRÔNICA

Certificamos que o ato da empresa W. C. SERVIÇOS E EMPREENDIMENTOS LTDA consta assinado digitalmente por:

IDENTIFICAÇÃO DO(S) ASSINANTE(S)	
CPF/CNPJ	Nome
60702586307	VINICIUS LIMA SOUSA
60874774381	WANDERSON DA COSTA SILVA

CERTIFICO O REGISTRO EM 01/10/2021 09:34 SOB Nº 20211239658.
PROTOCOLO: 211239658 DE 01/10/2021.
CÓDIGO DE VERIFICAÇÃO: 12107292481. CNPJ DA SEDE: 37113308000153.
NIRE: 21201143221. COM EFEITOS DO REGISTRO EM: 01/10/2021.
W. C. SERVIÇOS E EMPREENDIMENTOS LTDA

JUCEMA

LÍLIAN THERESA RODRIGUES MENDONÇA
SECRETÁRIA-GERAL
www.empresafacil.ma.gov.br

A validade deste documento, se impresso, fica sujeito à comprovação de sua autenticidade nos respectivos portais, informando seus respectivos códigos de verificação.



FOLHAS: 1391
Nº PROCESSO: 199/2022
Assinatura: _____

**CONSELHO REGIONAL DE CONTABILIDADE DO ESTADO DO MARANHÃO
CERTIDÃO DE HABILITAÇÃO PROFISSIONAL**

O CONSELHO REGIONAL DE CONTABILIDADE DO ESTADO DO MARANHÃO certifica que o(a) profissional identificado(a) no presente documento encontra-se habilitado para o exercício da profissão contábil.

IDENTIFICAÇÃO DO REGISTRO

NOME.....	: Vinicius Lima Sousa
REGISTRO.....	: MA-014960/O-0
CATEGORIA.....	: CONTADOR
CPF.....	: ***.025.863-**

A falsificação deste documento constitui-se em crime previsto no Código Penal Brasileiro, sujeitando o autor à respectiva ação penal.

Emissão: MARANHÃO, 31/03/2022 as 10:51:57.
Válido até: 29/06/2022.
Código de Controle: 573185.

Para verificar a autenticidade deste documento consulte o site do CRCMA.

[Handwritten signature]

[Handwritten signature]

[Handwritten mark]

Rua XV de Novembro, 64 - Sala 21
Edifício Pedro Francisco Vargas
Centro, Itajaí - Santa Catarina
(47) 3514-7599 | (47) 99748-2223
www.dautin.com | dautin@dautin.com

FOLHAS: 1392

Nº PROCESSO: 129/2020

Assinatura: _____



CERTIFICADO DE PROVA DE AUTENTICIDADE ELETRÔNICA

A DAUTIN BLOCKCHAIN DOCUMENTOS DIGITAIS E SERVIÇOS LTDA, especificada neste ato apenas como **Dautin Blockchain Co.** CERTIFICA para os devidos fins de direito que, o arquivo digital especificado com o tipo documental **Autenticação** e representado pela função hash criptográfica conhecida como SHA-256, de código **ff8e30b40963b67c03d40126cae34e84fdeff22a11c75b505cfd66cd16766f5** foi autenticado de acordo com as Legislações e normas vigentes¹ através da rede blockchain Ethereum Classic, sob o identificador único denominado NID **38066** dentro do sistema.

A autenticação eletrônica do documento intitulado "**CONTRATO DO ENGENHEIRO**", cujo assunto é descrito como "**CONTRATO DO ENGENHEIRO**", faz prova de que em **17/11/2021 15:39:21**, o responsável **W. C. Serviços e Empreendimentos Ltda (37.113.308/0001-53)** tinha posse do arquivo com as mesmas características que foram reproduzidas na prova de autenticidade, sendo de **W. C. Serviços e Empreendimentos Ltda** a responsabilidade, única e exclusiva, pela idoneidade do documento apresentado a **DAUTIN Blockchain Co.**

Este CERTIFICADO foi emitido em **17/11/2021 15:44:37** através do sistema de autenticação eletrônica da empresa **DAUTIN Blockchain Co.** de acordo com o Art. 10, § 2º da MP 2200-2/2001, Art. 107 do Código Civil e Art. 411, em seus §§ 2º e 3º do Código de Processo Civil, estando dessa maneira de acordo para o cumprimento do Decreto 10278/2020.

Para mais informações sobre a operação acesse o site <https://www.dautin.com> e informe o código da transação blockchain **0x20a054cec09f4c5cbc87c07561985d7e349425118b5d54e02e9b3cfc49603f89**. Também é possível acessar a consulta através da rede blockchain em <https://blockscout.com/etc/mainnet/>

¹ Legislação Vigente: Medida Provisória nº 2200-2/2001, Código Civil e Código de Processo Civil.

DAUTIN
BLOCKCHAIN



Presidência da República Casa Civil
Subchefia para Assuntos Jurídicos
MEDIDA PROVISÓRIA 2.200-2
DE 24 DE AGOSTO DE 2001.



[Handwritten signature]

[Handwritten signature]

[Handwritten mark]

CONTRATO PARTICULAR DE SERVIÇOS TÉCNICOS

Por meio deste instrumento "CONTRATO PARTICULAR DE SERVIÇOS TÉCNICOS", de um lado a firma: W DA C SILVA, com sede na TV 2 TRAVESSA PENIEL, Nº 02, CENTRO, SÃO DOMINGOS /MA, inscrita no C.N.P.J. n.º 37.113.308/0001-53 representada nesta ocasião por seu titula: WANDERSON DA COSTA SILVA, Nº do registro: 0359876120080 SESP/MA, C.P.F. n.º 608.747.743-81, doravante denominado de simplesmente Contratante, do outro lado o Sr. BRUNO CAMPOS DA SILVA, brasileiro (a), R.G. n.º 6851109 C.P.F. n.º 059.581.513-80, com título profissional Engenheiro Civil, Cart. CREA/NAC n.º 1916831230, doravante denominado de simplesmente contratado, tem entre si acertado o seguinte:

Cláusula 1ª - Caberá ao Contratado desenvolver atividades como Responsável Técnico conforme suas atribuições profissionais e compatíveis com os objetivos sociais da empresa, conforme discriminado na ART de Cargo ou Função.

Cláusula 2ª - A vigência do presente contrato será de 07 de janeiro de 2021 a 07 de janeiro de 2023;

Cláusula 3ª - O Contratado terá carga horária de: 15 horas semanais, sendo das 08 horas às 14 horas, nas segundas-feiras e terças-feiras, e aos sábados das 19 horas as 22 horas;

Cláusula 4ª - O Contratante assegura ao contratado, absoluta independência técnica;

Cláusula 5ª - Os honorários profissionais do contratado deverão ser de no mínimo 06 (seis) salários mínimos mensais, conforme Lei Federal n.º 4.950-A de 22 de abril de 1966 e Resolução 397/95 do CONFEA.

Cláusula 6ª - Este Contrato poderá ser rescindido por qualquer das partes por qualquer motivo mediante aviso prévio de 30 dias e baixa da (s) obra (s) e ou serviço (s) que estiverem sob a responsabilidade técnica do profissional, e a transferência para outro profissional, quando a obra ou serviço ultrapassar a 30 dias.

Cláusula 7ª - Durante a vigência deste contrato e pelo prazo previsto em Lei ficará o contratado responsável pelas atividades técnicas da empresa contratante, conforme discriminado na ART de cargo ou função, conforme cláusula 1ª.

Cláusula 8ª - Toda e quaisquer taxa, impostos e encargos que incidirem sobre este contrato será de responsabilidade da contratante, inclusive o recolhimento das taxas de ART das obras e serviços executados pela empresa sobre a responsabilidade técnica do profissional ora contratado.

Cláusula 9ª - Para dirimir quaisquer controvérsias oriundas do presente contrato, as partes elegem o foro da Comarca de Colinas-Maranhão;

Por estarem as partes de pleno acordo com o disposto neste instrumento particular de prestação de serviços, assinam-no em duas vias de igual teor, juntamente com 2 (duas) testemunhas, para que surta seus legais e jurídicos efeitos.

Colinas/MA, 07 de janeiro de 2021.

Wanderson da Costa Silva
Contratante

Bruno Campos da Silva
Contratado

Fernando Valério da Silva
Testemunha 1

Wanderson da Costa Silva
Testemunha 2

CPF: 008 583 535 18

CPF: 608.260.793-77

Ykaro Natarruan Barbosa Dias
Escritorante Autorizado
2º Ofício - Colinas-MA

SERVENTIA EXTRAJUDICIAL DO 2º OFÍCIO DE COLINAS-MA
MEYLANE SILVA DE SOUSA - OFICIALA
RUA JOSÉ MARIA LIMA, CENTRO - Nº 161, COLINAS - MARANHÃO, TEL. (99) 3552-1680

RECONHEÇO POR AUTENTICIDADE A FIRMA DE BRUNO CAMPOS DA SILVA, EM TEST. DA VERDADE. DOU FÉ. COLINAS, 07/01/2021 16:35:06
SELO REC FIR 029819D68PLCKYPQ0CVS91



Ykaro Natarruan Barbosa Dias
YKARO NATARRUAN BARBOSA DIAS - ESCRIVENTE
Emol: R\$ 14,35 T.J: R\$ 1,98 FADEP: R\$ 0,85 FEMP: R\$ 0,85 FERC: R\$ 0,80 Selo: R\$ 0,80 Total: R\$ 19,11





CERTIDÃO DE REGISTRO E QUITAÇÃO
PESSOA JURIDICA
 Lei Federal Nº 5194 de 24 de Dezembro de 1966

CREA-MA

Nº 863184/2022

Emissão: 30/03/2022

Validade: 30/04/2022

Chave: 3bbbw

Conselho Regional de Engenharia e Agronomia do Estado do Maranhão

CERTIFICAMOS que a Empresa mencionada encontra-se registrada neste Conselho, nos Termos da Lei 5.194/66, conforme os dados impressos nesta certidão. CERTIFICAMOS, ainda, que até a presente data, a referida pessoa jurídica e seu(s) responsável(is) técnico(s) estão quites com suas anuidades e demais obrigações junto ao Conselho Regional de Engenharia e Agronomia do Maranhão - CREA-MA, estando habilitada a exercer suas atividades, circunscrita à(s) atribuição(ões) de seu(s) responsável(veis) técnico(s).

Interessado(a)

Empresa: W. C. SERVICOS E EMPREENDIMENTOS LTDA

CNPJ: 37.113.308/0001-53

Registro: 0005436125

Categoria: Matriz

Capital Social: R\$ 400.000,00

Data do Capital: 02/07/2021

Faixa: 3

Objetivo Social: 4120-4/00 - CONSTRUCAO DE EDIFICIOS. 3811-4/00 - COLETA DE RESIDUOS NAO-PERIGOSOS. 4211-1/01 - CONSTRUCAO DE RODOVIAS E FERROVIAS. 4213-8/00 - OBRAS DE URBANIZACAO - RUAS, PRACAS E CALÇADAS. 4313-4/00 - OBRAS DE TERRAPLENAGEM. 4923-0/02 - SERVICO DE TRANSPORTE DE PASSAGEIROS - LOCACAO DE AUTOMOVEIS COM MOTORISTA. 4924-8/00 - TRANSPORTE ESCOLAR. 7711-0/00 - LOCACAO DE AUTOMOVEIS SEM CONDUTOR. 7732-2/01 - ALUGUEL DE MAQUINAS E EQUIPAMENTOS PARA CONSTRUCAO SEM OPERADOR, EXCETO ANDAIMES. 3701-1/00 GESTÃO DE REDES DE ESGOTO. 3702-9/00 ATIVIDADES RELACIONADAS A ESGOTO, EXCETO A GESTÃO DE REDES. 4211-1/02 PINTURA PARA SINALIZAÇÃO EM PISTAS RODOVIÁRIAS E AEROPORTOS. 4212-0/00 CONSTRUÇÃO DE OBRAS DE ARTE ESPECIAIS. 4213-8/00 OBRAS DE URBANIZAÇÃO - RUAS, PRAÇAS E CALÇADAS. 4221-9/03 MANUTENÇÃO DE REDES DE DISTRIBUIÇÃO DE ENERGIA ELÉTRICA. 4299-5/01 CONSTRUÇÃO DE INSTALAÇÕES ESPORTIVAS E RECREATIVAS. 4299-5/99 OUTRAS OBRAS DE ENGENHARIA CIVIL NÃO ESPECIFICADAS ANTERIORMENTE(A CONSTRUÇÃO DE ESTRUTURAS COM TIRANTES, AS OBRAS DE CONTENÇÃO, A CONSTRUÇÃO DE CORTINAS DE PROTEÇÃO DE ENCOSTAS E MUROS DE ARRIMO, A SUBDIVISÃO DE TERRAS COM BENFEITORIAS (P. EX., CONSTRUÇÃO DE VIAS, SERVIÇOS DE INFRA-ESTRUTURA, ETC.)). 4311-8/01 DEMOLIÇÃO DE EDIFÍCIOS E OUTRAS ESTRUTURAS. 43.11-8 DEMOLIÇÃO E PREPARAÇÃO DE CANTEIROS DE OBRAS. 4319-3/00 SERVIÇOS DE PREPARAÇÃO DO TERRENO NÃO ESPECIFICADOS ANTERIORMENTE. (- A DRENAGEM DO SOLO DESTINADO À CONSTRUÇÃO, A DEMARCAÇÃO DOS LOCAIS PARA CONSTRUÇÃO, O REBAIXAMENTO DE LENÇÓIS FREÁTICOS, A PREPARAÇÃO DE LOCAIS PARA MINERAÇÃO, A REMOÇÃO DE MATERIAL INERTE E OUTROS TIPOS DE REFUGO DE LOCAIS DE MINERAÇÃO, EXCETO OS LOCAIS DE EXTRAÇÃO DE PETRÓLEO E GÁS NATURAL, A DRENAGEM DE TERRENOS AGRÍCOLAS OU FLORESTAIS. 4321-5/00 INSTALAÇÃO E MANUTENÇÃO ELÉTRICA. 4322-3/03 INSTALAÇÕES DE SISTEMA DE PREVENÇÃO CONTRA INCÊNDIO. 4322-3/02 INSTALAÇÃO E MANUTENÇÃO DE SISTEMAS CENTRAIS DE AR CONDICIONADO, DE VENTILAÇÃO E REFRIGERAÇÃO. 4329-1/04 MONTAGEM E INSTALAÇÃO DE SISTEMAS E EQUIPAMENTOS DE ILUMINAÇÃO E SINALIZAÇÃO EM VIAS PÚBLICAS, PORTOS E AEROPORTOS. 4330-4/02 INSTALAÇÃO DE PORTAS, JANELAS, TETOS, DIVISÓRIAS E ARMÁRIOS EMBUTIDOS DE QUALQUER MATERIAL. 4330-4/04 SERVIÇOS DE PINTURA DE EDIFÍCIOS EM GERAL. 4330-4/05 APLICAÇÃO DE REVESTIMENTOS E DE RESINAS EM INTERIORES E EXTERIORES. 4391-6/00 OBRAS DE FUNDAÇÕES. 4399-1/02 MONTAGEM E DESMONTAGEM DE ANDAIMES E OUTRAS ESTRUTURAS TEMPORÁRIAS. 4399-1/03 OBRAS DE ALVENARIA. 4399-1/05 PERFURAÇÃO E CONSTRUÇÃO DE POÇOS DE ÁGUA. 4399-1/99 SERVIÇOS ESPECIALIZADOS PARA CONSTRUÇÃO NÃO ESPECIFICADOS ANTERIORMENTE(A CONSTRUÇÃO DE FORNOS INDUSTRIAIS, A CONSTRUÇÃO DE PARTES DE EDIFÍCIOS, TAIS COMO: TELHADOS, COBERTURAS, CHAMINÉS, LAREIRAS, CHURRASQUEIRAS, ETC., OS SERVIÇOS DE LIMPEZA DE FACHADAS, COM JATEAMENTO DE AREIA, VAPOR E SEMELHANTES). 4520-0/01 SERVIÇOS DE MANUTENÇÃO E REPARAÇÃO MECÂNICA DE VEÍCULOS AUTOMOTORES. 4520-0/05 SERVIÇOS DE LAVAGEM, LUBRIFICAÇÃO E POLIMENTO DE VEÍCULOS AUTOMOTORES. 4923-0/02 SERVIÇO DE TRANSPORTE DE PASSAGEIROS - LOCAÇÃO DE AUTOMÓVEIS COM MOTORISTA. 4930-2/03 TRANSPORTE RODOVIÁRIO DE PRODUTOS PERIGOSOS. 7111-1/00 SERVIÇOS DE ARQUITETURA. 4222-7/01 CONSTRUÇÃO DE REDES DE ABASTECIMENTO DE ÁGUA, COLETA DE ESGOTO E CONSTRUÇÕES CORRELATAS, EXCETO OBRAS DE IRRIGAÇÃO.

Restrições Relativas ao Objetivo Social: EMPRESA HABILITADA PARA ATUAR SOMENTE NA ÁREA DA ENGENHARIA CIVIL, NO ÂMBITO DAS ATRIBUIÇÕES DE SEU RESPONSÁVEL TÉCNICO.

Endereço Matriz: RUA R MAJOR DELFINO CALVO, 70, SALA 01, CENTRO, SÃO DOMINGOS DO MARANHÃO, MA, 65790000

Tipo de Registro: Registro Definitivo de Empresa

Data Inicial: 26/01/2021

Data Final: Indefinido

Registro Regional: 0000543702DDMA

Descrição

CERTIDÃO DE REGISTRO E QUITAÇÃO PESSOA JURIDICA

Informações / Notas

- A capacidade técnico-profissional da empresa é comprovada pelo conjunto dos acervos técnicos dos profissionais constantes de seu quadro técnico.
- A certidão teve sua validade reduzida em virtude do vencimento do BOLETO de ANUIDADE em Aberto 8303608275. Data de vencimento do boleto: 30/04/2022
- Esta certidão perderá a validade, caso ocorra qualquer alteração posterior dos elementos cadastrais nela contidos

Última Anuidade Paga

Ano: 2021 (1/1)

Parcelamento Ano: 2022

Quantidade de Parcelas Pagas: 3/4

Autos de Infração





CERTIDÃO DE REGISTRO E QUITAÇÃO
PESSOA FÍSICA
 Lei Federal Nº 5194 de 24 de Dezembro de 1966

CREA-MA

Nº 863185/2022 ✓

Emissão: 30/03/2022 ✓

Validade: 31/03/2023 ✓

Chave: xZ43Y

Conselho Regional de Engenharia e Agronomia do Estado do Maranhão

CERTIFICAMOS que o profissional mencionado encontra-se registrado neste Conselho, nos termos da Lei 5.194/66, de 24/12/1966, conforme os dados acima. CERTIFICAMOS, ainda, face o estabelecimento nos artigos 68 e 69 da referida Lei, que o interessado não se encontra em débito com o CREA-MA.

Interessado(a)

Profissional: BRUNO CAMPOS DA SILVA

Registro: 1916831230

CPF: 059.581.513-80

Tipo de Registro: VISTO PROFISSIONAL

Data Inicial: 15/03/2018

Data Final: Indefinido

Número do Visto: 106591

OLHAS: 5396

Nº PROCESSO: 129/2022

Assinatura: [assinatura]

Título(s)

GRADUAÇÃO

ENGENHEIRO CIVIL

Atribuição: ART. 7º DA LEI FEDERAL Nº 5.194, DE 24 DE DEZEMBRO DE 1966, E ART. 7º COMBINADO COM ART. 25 DA RESOLUÇÃO Nº 218, DE 29 DE JUNHO DE 1973, DO CONFEA (CONSOLIDADAS CONFORME RESOLUÇÃO Nº 1.048, DE 14 DE AGOSTO DE 2013, DO CONFEA)

Instituição de Ensino: FACULDADE SANTO AGOSTINHO

Data de Formação: 04/07/2017

Descrição

CERTIDÃO DE REGISTRO E QUITAÇÃO PESSOA FÍSICA

Informações / Notas

- A falsificação deste documento constitui-se em crime previsto no Código Penal Brasileiro, sujeitando o(a) autor(a) à respectiva ação penal.
- CERTIFICAMOS que caso ocorra(m) alteração(ões) no(s) elemento(s) contido(s) neste documento, esta Certidão perderá a sua validade para todos os efeitos.
- Esta certidão perderá a validade, caso ocorra qualquer alteração posterior dos elementos cadastrais nela contidos.
- Válido em todo território nacional.

Última Anuidade Paga

Ano: 2022 (1/1)

Autos de Infração

Nada consta

Responsabilidades Técnicas

Empresa: W. C. SERVICOS E EMPREENDIMENTOS LTDA

Registro: 0005436125

CNPJ: 37.113.308/0001-53

Data Início: 26/01/2021

Data Fim: Indefinido

Data Fim de Contrato: 07/01/2023

Tipo de Responsabilidade: RESPONSABILIDADE TÉCNICA

Empresa: D.P. DE SOUZA - LOCACAO E CONSTRUCAO

Registro: 0005404207

CNPJ: 23.256.509/0001-03

Data Início: 21/02/2022

Data Fim: Indefinido

Data Fim de Contrato: Indefinido

Tipo de Responsabilidade: RESPONSABILIDADE TÉCNICA





Anotação de Responsabilidade Técnica - ART
Lei nº 6.496, de 7 de dezembro de 1977

CREA-MA

ART OBRA / SERVIÇO
Nº MA20200352672

Conselho Regional de Engenharia e Agronomia do Estado do Maranhão

INICIAL

1. Responsável Técnico

BRUNO CAMPOS DA SILVA

Título profissional: **ENGENHEIRO CIVIL**

FOLHAS: **1397**

Nº PROCESSO: **129/2022**

RNP: 1916831230

Registro: 106591MA

Assinatura:

Empresa contratada: **D.P. DE SOUZA - LOCACAO E CONSTRUCAO**

Registro: **0005404207-MA**

2. Dados do Contrato

Contratante: **INDUSTRIA DE AGUA SÃO LUCAS LTDA**

RODOVIA ROD BR 230, KM 08, DATA AGUA BRANCA

Complemento:

Cidade: **BALSAS**

Bairro: **ZONA RURAL**

UF: **MA**

CPF/CNPJ: **17.024.509/0001-77**

Nº: **S/N**

CEP: **65800000**

Contrato: **Não especificado**

Celebrado em: **25/02/2019**

Valor: **R\$ 3.000.000,00**

Tipo de contratante: **Pessoa Jurídica de Direito Privado**

Ação Institucional: **Outros**

Situação: **BAIXA DE ART**

Atendido: **SIM**

Data da Solicitação: **18/08/2020**

Data do Atendimento:

Motivo: **CONCLUSÃO DA OBRA/SERVIÇO**

3. Dados da Obra/Serviço

RODOVIA ROD BR 230, KM 08, DATA AGUA BRANCA

Nº: **1000**

Complemento:

Cidade: **BALSAS**

Bairro: **ZONA RURAL**

UF: **MA**

CEP: **65800000**

Data de Início: **29/07/2019**

Previsão de término: **10/08/2020**

Coordenadas Geográficas: **-7.523040, -46.040403**

Finalidade: **Infraestrutura**

Código: **Não Especificado**

Proprietário: **INDUSTRIA DE AGUA SÃO LUCAS LTDA**

CPF/CNPJ: **17.024.509/0001-77**

4. Atividade Técnica

7 - EXECUÇÃO

20 - EXECUCAO E PROJETO > #A0506 - PAVIMENTACAO ASFALTICA

20 - EXECUCAO E PROJETO > #A0604 - TERRAPLENAGEM

20 - EXECUCAO E PROJETO > #A0605 - DRENAGEM

Quantidade

Unidade

850,00

m²

850,00

m²

850,00

m²

5. Observações

: Estrutura de pavimentação estruturada com subleito, reforço do subleito, base e revestimento asfáltico, tendo o solo preparado com serviços de terraplanagem como aterro e bota fora, serviços de drenagem, atendendo as normas de especificação de pavimentação.

6. Declarações

- Cláusula Compromissória: Qualquer conflito ou litígio originado do presente contrato, bem como sua interpretação ou execução, será resolvido por arbitragem, de acordo com a Lei no. 9.307, de 23 de setembro de 1996, por meio do Centro de Mediação e Arbitragem - CMA vinculado ao Crea-MA, nos termos do respectivo regulamento de arbitragem que, expressamente, as partes declaram concordar.

- Declaro que estou cumprindo as regras de acessibilidade previstas nas normas técnicas da ABNT, na legislação específica e no decreto n. 5296/2004.

7. Entidade de Classe

SEM INDICACAO DE ENTIDADE DE CLASSE

8. Assinaturas

Declaro serem verdadeiras as informações acima

BRUNO CAMPOS DA SILVA - CPF: 059.581.513-80

Local

data

INDUSTRIA DE AGUA SÃO LUCAS LTDA - CNPJ: 17.024.509/0001-77

9. Informações

* A ART é válida somente quando quitada, mediante apresentação do comprovante do pagamento ou conferência no site do Crea.

10. Valor

Valor da ART: **R\$ 233,94**

Registrada em: **11/08/2020**

Valor pago: **R\$ 233,94**

Nosso Número: **8302681038**

A autenticidade desta ART pode ser verificada em: <https://crea-ma.sitac.com.br/publico/>, com a chave: Y20Wy
 impresso em: 10/05/2021 às 12:23:59 por: , ip: 186.193.226.212

www.creama.org.br
 Tel: (98) 2106-8300

teleconosco@creama.org.br
 Fax: (98) 2106-8300

CREA-MA
 Conselho Regional de Engenharia
 e Agronomia do Estado do
 Maranhão





Certidão de Acervo Técnico - CAT
Resolução Nº 1025 de 30 de Outubro de 2009
Resolução Nº 218 de 29 de Junho de 1973

CREA-MA

CAT COM REGISTRO DE ATESTADO

835556/2020

Atividade concluída

Conselho Regional de Engenharia e Agronomia do Estado do Maranhão

CERTIFICAMOS, em cumprimento ao disposto na Resolução nº 1.025, de 30 de outubro de 2009, do Confea, que consta dos assentamentos deste Conselho Regional de Engenharia e Agronomia do Estado do Maranhão - Crea-MA, o Acervo Técnico do profissional **BRUNO CAMPOS DA SILVA** referente à(s) Anotação(ões) de Responsabilidade Técnica - ART abaixo discriminada(s):

Profissional: **BRUNO CAMPOS DA SILVA**
Registro: **106591MA** RNP: **1916831230**
Título profissional: ENGENHEIRO CIVIL

FOLHAS: 398
Nº PROCESSO: 129/2020
Assinatura: _____

Número da ART: **MA20200352672** Tipo de ART: OBRA / SERVIÇO Registrada em: 11/08/2020 Baixada em: 18/08/2020
Forma de registro: INICIAL Participação técnica: INDIVIDUAL
Empresa contratada: **D.P. DE SOUZA - LOCACAO E CONSTRUCAO**

Contratante: **INDUSTRIA DE AGUA SÃO LUCAS LTDA** CPF/CNPJ: **17.024.509/0001-77**
Endereço do contratante: RODOVIA ROD BR 230, KM 08, DATA AGUA BRANCA Nº: S/N
Complemento: Bairro: ZONA RURAL
Cidade: BALSAS UF: MA CEP: 65800000

Contrato: Celebrado em: 25/02/2019
Valor do contrato: R\$ 3.000.000,00 Tipo de contratante: Pessoa Jurídica de Direito Privado

Ação institucional: Outros Nº: 1000
Endereço da obra/serviço: RODOVIA ROD BR 230, KM 08, DATA AGUA BRANCA Bairro: ZONA RURAL
Complemento: UF: MA CEP: 65800000

Coordenadas Geográficas: -7.523040, -46.040403
Data de início: 29/07/2019 Conclusão efetiva: 10/08/2020
Finalidade: Infraestrutura
Proprietário: **INDUSTRIA DE AGUA SÃO LUCAS LTDA** CPF/CNPJ: 17.024.509/0001-77

Atividade Técnica: **7 - EXECUÇÃO #A0506 - PAVIMENTACAO ASFALTICA 20 - EXECUCAO E PROJETO 850.00 metro quadrado; 7 - EXECUÇÃO #A0604 - TERRAPLENAGEM 20 - EXECUCAO E PROJETO 850.00 metro quadrado; 7 - EXECUÇÃO #A0605 - DRENAGEM 20 - EXECUCAO E PROJETO 850.00 metro quadrado;**

Observações

: Estrutura de pavimentação estruturada com subleito, reforço do subleito, base e revestimento asfáltico, tendo o solo preparado com serviços de terraplanagem como aterro e bota fora, serviços de drenagem, atendendo as normas de especificação de pavimentação.

Informações Complementares

CERTIFICAMOS, finalmente, que se encontra vinculado à presente Certidão de Acervo Técnico – CAT, o atestado contendo 3 folha(s), expedido pelo contratante da obra/serviço, a quem cabe a responsabilidade pela veracidade e exatidão das informações nele constantes.

Certidão de Acervo Técnico nº 835556/2020
28/01/2021, 16:25
Y4dCZ

A Certidão de Acervo Técnico (CAT) à qual o atestado está vinculado constituirá prova da capacidade técnico-profissional da pessoa jurídica somente se o responsável técnico indicado estiver ou venha a ser integrado ao seu quadro técnico por meio de declaração entregue no momento da habilitação ou da entrega das propostas.

Certificamos que se encontra vinculado à presente CAT o atestado apresentado em cumprimento à Lei nº 8.666/93, expedido pela pessoa jurídica contratante, a quem cabe a responsabilidade pela veracidade e exatidão das informações nele constantes. É de responsabilidade deste Conselho a verificação da atividade profissional em conformidade com a Lei nº 5.194/66 e Resoluções do Conselho Federal de Engenharia e Agronomia - CONFEA.

Esta certidão perderá a validade, caso ocorra qualquer alteração posterior dos elementos cadastrais nela contidos.

Fica(m) Excluído(s), no entanto, o(s) serviço(s) cujas atribuições não competem ao(s) profissional(is) em questão.

A autenticidade desta Certidão pode ser verificada em: <https://crea-ma.sitac.com.br/publico/>, com a chave: Y4dCZ

Conselho Regional de Engenharia e Agronomia do Estado do Maranhão

Rua 28 de Julho, nº 214, Centro, São Luis/MA

Tel: + 55 (98) 2106-8300 Fax: + 55 (98) 2106-8300 E-mail: faleconosco@creama.org.br

CREA-MA
Conselho Regional de Engenharia e Agronomia do Estado do Maranhão

Impresso em: 10/05/2021, às 12:15.



FOLHAS: 1399
 Nº PROCESSO: 129/2020
 Assinatura: _____

PLANILHA DE SERVIÇOS

ASFALTO INDUSTRIA DE AGUA			
ITEM	SERVIÇOS	UNIDADE	QUANTIDADE
1	Escavação mecânica de material de 1ª categoria, proveniente de corte de subleito.	M³	42,00
2	Extração, carga, descarga de seixo com escavadeira	M³	42,00
3	Regularização e Compactação do subleito até 20cm de espessura	M²	855,00
4	Cimento asfáltico de petróleo a granel CAP 50/70	t.	5,80
5	Escavação Mecanizada De Vala Com Prof. Até 1,5 M	M³	56,00
6	Execução de passeio (Calçada) com concreto moldado in loco, usinado, acabamento convencional, não armado, espessura de 6cm, resistência de 20Mpa	M³	22,00

Este documento encontra-se registrado no Conselho Regional de Engenharia e Agronomia do Estado do Maranhão, vinculado à Certidão nº 835556/2020, em 28/01/2021 emitida



Poder Judiciário TJMA. Seio.
 RECPIR02981903618JBO2YNN0171,
 21/09/2020 16:56:53, Atto: 13.17.2, Parte(s):
 JOAO ELIAS RIBEIRO JUNIOR, Rec Firma:
 Semelhanca, Total R\$ 4,84 Emol R\$ 4,40
 FERC R\$ 0,10 FADEP R\$ 0,17 FEMP R\$ 0,17
 Consulte em <https://seio.tjma.jus.br>



Maisa Saniele Santos Lima
 Tabeliã-Oficial-Substituta
 2º Ofício-Colinas-MA

Documento por SEMELHANÇA a firma
 de JOAO ELIAS RIBEIRO JUNIOR
 Dou 66, Colinas-MA 21/09/2020

Certidão nº 835556/2020
 10/05/2021, 12:15

Chave de Impressão: Y4dCZ

O documento neste ato registrado foi emitido em 28/01/2021 e contém 1 folhas



São Lucas

gás e água

ATESTADO DE CAPACIDADE TÉCNICA

FOLHAS: 3400
Nº PROCESSO: 529/2022
Assinatura: _____

Atestamos para os devidos fins, que a empresa **D.P. DE SOUZA - LOCACAO E CONSTRUCAO – DEPES**, executou os serviços de Estrutura de pavimentação estruturada com subleito, reforço do subleito, base e revestimento asfáltico, tendo o solo preparado com serviços de terraplanagem como aterro e bota fora, serviços de drenagem, atendendo as normas de especificação de pavimentação. Os serviços executados foram obtidos de forma satisfatória, não havendo nada que desabone esta empresa.

Seguem abaixo, dados relativos a obra executada.

Obra: Estrutura de pavimentação estruturada com subleito, reforço do subleito, base e revestimento asfáltico, tendo o solo preparado com serviços de terraplanagem como aterro e bota fora, serviços de drenagem, atendendo as normas de especificação de pavimentação

Local: Rod BR 230, km 08, Data Agua Branca, Zona Rural, Balsas - MA, Patio de Carregamento de Agua

Prazo: 29/07/2019 a 10/08/2020

Período Executado: 29/07/2020 a 10/08/2020

Contratante: Industria de Agua São Lucas LTDA – Agua São Lucas

CNPJ: 17.024.509/0001-77

Contratado: D. P. de Souza – Locação e construção - DEPES

CNPJ: 23.256.509/0001-03

Responsável Técnico Contratado: Bruno Campos da Silva

RNP: 106591-MA

Descrição do Serviço:

Estrutura de pavimentação estruturada com subleito, reforço do subleito, base e revestimento asfáltica, tendo o solo preparado com serviços de terraplanagem como aterro e bota fora, serviços de drenagem, atendendo as normas de especificação de pavimentação, e demais serviços que estão detalhados em planilha orçamentária anexa a este atestado juntamente do Laudo Técnico.

Representante do Contratante:

Joacy Barbosa Martins

Proprietário

Fiscal da Contratante:

Eng. João Elias Ribeiro Junior

Engenheiro Civil

CREA: 1118891775

Este documento encontra-se registrado no Conselho Regional de Engenharia e Agronomia do Estado do Maranhão, vinculado à Certidão nº 835556/2020, em 28/01/2021 em



2º OFÍCIO Balsas - MA, 18 de Agosto de 2020.

Balsas - MA, 18 de Agosto de 2020

João Elias Ribeiro Junior
Eng. Civil
RNP: 1118891775

2º OFÍCIO

Joacy Barbosa Martins
Agua São Lucas
CNPJ: 17.024.509/0001-77
Proprietário

João Pereira de Souza
RNP: 019408693-3
CPF: 782.406.633-49
Empresário

Rod BR 230, km 08, Data Agua Branca, Zona Rural, Balsas – MA
CNPJ: 17.024.509/0001-77

São Lucas
gás e água

Certidão nº 835556/2020
10/05/2021, 12:15
Chave de Impressão: Y4dCZ

O documento neste ato registrado foi emitido em 28/01/2021 e contém 1 folhas



Handwritten signatures and marks at the bottom of the page.

FOLHAS: 5403
Nº PROCESSO: 329/2022
Assinatura: _____

LAUDO TECNICO

Este laudo tem objetivo de certificar os serviços contratados por INDUSTRIA DE AGUA SÃO LUCAS LTDA, CNPJ: 17.024.509/0001-77. O mesmo teve como objetivo a execução de serviços de terraplenagem e pavimentação asfáltica, no município de Balsas - MA

Atestamos que os serviços foram prestados pela empresa D. P. DE SOUSA – LOCAÇÃO E CONSTRUÇÃO, CNPJ: 23.256.509/0001-03, Através do seu responsável técnico, engenheiro civil BRUNO CAMPOS DA SILVA, CREA 1916831230

Informamos ainda que os serviços foram prestados no período de 29/07/2019 à 10/08/2020. Os mesmos encontram-se concluídos e entregues. A supracitada empresa atendeu fielmente o prazo contratual e os parâmetros de qualidade.

A autenticidade por parte da fiscalização da contratante se dá através do Engenheiro Civil João Elias Ribeiro Junior.

Colinas - MA, 18 de Agosto de 2020.

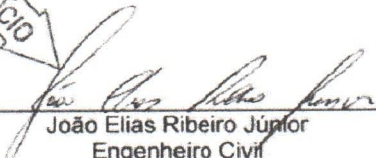
João Elias Ribeiro Júnior
Engenheiro Civil
CONFEA 111889177-5

Este documento encontra-se registrado no Conselho Regional de Engenharia e Agronomia do Estado do Maranhão, vinculado à Certidão nº 835556/2020, em 28/01/2021



Poder Judiciário TJMA São
REC:1829819582840636KTTK074
21/09/2020 16:56:53. Ato: 13 17 2. Fortalec:
JOAO ELIAS RIBEIRO JUNIOR, Rec Fim:
Semelhança: Total R\$ 4,84 Escal R\$ 4,48
FERC R\$ 0,10 FASEP R\$ 0,17 FEP R\$ 0,17
Consulte em: <https://reio.tjma.jus.br>



União São João dos Santos Lúcio
Tabela 03 - Oficial Substituto
2º Ofício - Colinas - MA

Atestado por SIMONE BRANCA e firma
de João Elias Ribeiro Junior
Dou fé, Colinas - MA, 21/08/2020

Certidão nº 835556/2020
10/05/2021, 12:15

Chave de Impressão: Y4qCZ

O documento neste ato registrado foi emitido em 28/01/2021 e contém 1 folhas





Anotação de Responsabilidade Técnica - ART
Lei nº 6.496, de 7 de dezembro de 1977

CREA-MA

ART OBRA / SERVIÇO
Nº MA20200357028

Conselho Regional de Engenharia e Agronomia do Estado do Maranhão

SUBSTITUIÇÃO à
 MA20200352671

1. Responsável Técnico

BRUNO CAMPOS DA SILVA

Título profissional: **ENGENHEIRO CIVIL**

RNP: 1916831230

FOLHAS: **1402**

Registro: 106591MA

Nº PROCESSO: **229/2020**

Assinatura: _____

Empresa contratada: **D.P. DE SOUZA - LOCACAO E CONSTRUCAO**

Registro: 0005404207-MA

2. Dados do Contrato

Contratante: **JOSELY DOUGLAS NOLETO BARROS**

CPF/CNPJ: **63.536.759/0001-03**

AVENIDA AVENIDA DR. OSANO BRANDÃO

Nº: **S/N**

Complemento:

Bairro: **CENTRO**

Cidade: **COLINAS**

UF: **MA**

CEP: **65690000**

Contrato: **Não especificado**

Celebrado em: **10/08/2020**

Valor: **R\$ 200.000,00**

Tipo de contratante: **Pessoa Jurídica de Direito Privado**

Ação Institucional: **Outros**

Situação: **BAIXA DE ART**

Atendido: **SIM**

Data da Solicitação: **26/08/2020**

Data do Atendimento:

Motivo: **CONCLUSÃO DA OBRA/SERVIÇO**

3. Dados da Obra/Serviço

AVENIDA AVENIDA CEL. TRAJANO BRANDÃO

Nº: **S/N**

Complemento:

Bairro: **SORRISO DA NOITE**

Cidade: **COLINAS**

UF: **MA**

CEP: **65690000**

Data de Início: **12/08/2020**

Previsão de término: **25/08/2020**

Coordenadas Geográficas: **-6.029024, -44.242626**

Finalidade: **Infraestrutura**

Código: **Não Especificado**

Proprietário: **JOSELY DOUGLAS NOLETO BARROS**

CPF/CNPJ: **63.536.759/0001-03**

4. Atividade Técnica

	Quantidade	Unidade
7 - EXECUÇÃO		
20 - EXECUCAO E PROJETO > #A0506 - PAVIMENTACAO ASFALTICA	100,00	m ²
20 - EXECUCAO E PROJETO > #A0604 - TERRAPLENAGEM	100,00	m ²
20 - EXECUCAO E PROJETO > #A0605 - DRENAGEM	100,00	m ²

5. Observações

Estrutura de pavimentação estruturada com subleito, reforço do subleito, base e revestimento asfáltico, tendo o solo preparado com serviços de terraplanagem como aterro e bota fora, serviços de drenagem, atendendo as normas de especificação de pavimentação.

6. Declarações

- Cláusula Compromissória: Qualquer conflito ou litígio originado do presente contrato, bem como sua interpretação ou execução, será resolvido por arbitragem, de acordo com a Lei no. 9.307, de 23 de setembro de 1996, por meio do Centro de Mediação e Arbitragem - CMA vinculado ao Crea-MA, nos termos do respectivo regulamento de arbitragem que, expressamente, as partes declaram concordar.

- Declaro que estou cumprindo as regras de acessibilidade previstas nas normas técnicas da ABNT, na legislação específica e no decreto n. 5296/2004.

7. Entidade de Classe

SEM INDICACAO DE ENTIDADE DE CLASSE

8. Assinaturas

Declaro serem verdadeiras as informações acima

BRUNO CAMPOS DA SILVA - CPF: 059.581.513-80

_____, _____ de _____ de _____
 Local data

JOSELY DOUGLAS NOLETO BARROS - CNPJ: 63.536.759/0001-03

9. Informações

* A ART é válida somente quando quitada, mediante apresentação do comprovante do pagamento ou conferência no site do Crea.

10. Valor

Esta ART é isenta de taxa

Registrada em: **26/08/2020**

A autenticidade desta ART pode ser verificada em: <https://crea-ma.sitac.com.br/publico/>, com a chave: Yc4za
 Impresso em: 10/05/2021 às 12:23:40 por: , ip: 186.193.226.212

www.creama.org.br
 Tel: (98) 2106-8300

faleconosco@creama.org.br
 Fax: (98) 2106-8300





Certidão de Acervo Técnico - CAT
Resolução Nº 1025 de 30 de Outubro de 2009
Resolução Nº 218 de 29 de Junho de 1973

CREA-MA

CAT COM REGISTRO DE ATESTADO

835558/2020

Atividade concluída

Conselho Regional de Engenharia e Agronomia do Estado do Maranhão

CERTIFICAMOS, em cumprimento ao disposto na Resolução nº 1.025, de 30 de outubro de 2009, do Confea, que consta dos assentamentos deste Conselho Regional de Engenharia e Agronomia do Estado do Maranhão - Crea-MA, o Acervo Técnico do profissional **BRUNO CAMPOS DA SILVA** referente à(s) Anotação(ões) de Responsabilidade Técnica - ART abaixo discriminada(s):

Profissional: **BRUNO CAMPOS DA SILVA**
Registro: **106591MA** RNP: **1916831230**
Título profissional: ENGENHEIRO CIVIL

FOLHAS: 1403
Nº PROCESSO: 129/2020
Assinatura: _____

Número da ART: **MA20200357028** Tipo de ART: OBRA / SERVIÇO Registrada em: 26/08/2020 Baixada em: 26/08/2020
Forma de registro: SUBSTITUIÇÃO Participação técnica: INDIVIDUAL
Empresa contratada: **D.P. DE SOUZA - LOCACAO E CONSTRUCAO**

Contratante: **JOSELY DOUGLAS NOLETO BARROS** CPF/CNPJ: **63.536.759/0001-03**
Endereço do contratante: AVENIDA AVENIDA DR. OSANO BRANDÃO Nº: S/N
Complemento: Bairro: CENTRO
Cidade: COLINAS UF: MA CEP: 65690000
Contrato: Celebrado em: 10/08/2020
Valor do contrato: R\$ 200.000,00 Tipo de contratante: Pessoa Jurídica de Direito Privado
Ação institucional: Outros
Endereço da obra/serviço: AVENIDA AVENIDA CEL. TRAJANO BRANDÃO Nº: S/N
Complemento: Bairro: SORRISO DA NOITE
Cidade: COLINAS UF: MA CEP: 65690000
Coordenadas Geográficas: -6.029024, -44.242626
Data de início: 12/08/2020 Conclusão efetiva: 25/08/2020
Finalidade: Infraestrutura
Proprietário: **JOSELY DOUGLAS NOLETO BARROS** CPF/CNPJ: 63.536.759/0001-03

Atividade Técnica: **7 - EXECUÇÃO #A0506 - PAVIMENTACAO ASFALTICA 20 - EXECUCAO E PROJETO 100.00 metro quadrado; 7 - EXECUÇÃO #A0604 - TERRAPLENAGEM 20 - EXECUCAO E PROJETO 100.00 metro quadrado; 7 - EXECUÇÃO #A0605 - DRENAGEM 20 - EXECUCAO E PROJETO 100.00 metro quadrado;**

Observações

Estrutura de pavimentação estruturada com subleito, reforço do subleito, base e revestimento asfáltico, tendo o solo preparado com serviços de terraplanagem como aterro e bota fora, serviços de drenagem, atendendo as normas de especificação de pavimentação.

Informações Complementares

CERTIFICAMOS, finalmente, que se encontra vinculado à presente Certidão de Acervo Técnico – CAT, o atestado contendo 3 folha(s), expedido pelo contratante da obra/serviço, a quem cabe a responsabilidade pela veracidade e exatidão das informações nele constantes.

Certidão de Acervo Técnico nº 835558/2020
23/10/2020, 14:18
7d92a

A Certidão de Acervo Técnico (CAT) à qual o atestado está vinculado constituirá prova da capacidade técnico-profissional da pessoa jurídica somente se o responsável técnico indicado estiver ou venha a ser integrado ao seu quadro técnico por meio de declaração entregue no momento da habilitação ou da entrega das propostas.

Certificamos que se encontra vinculado à presente CAT o atestado apresentado em cumprimento à Lei nº 8.666/93, expedido pela pessoa jurídica contratante, a quem cabe a responsabilidade pela veracidade e exatidão das informações nele constantes. É de responsabilidade deste Conselho a verificação da atividade profissional em conformidade com a Lei nº 5.194/66 e Resoluções do Conselho Federal de Engenharia e Agronomia - CONFEA.

Esta certidão perderá a validade, caso ocorra qualquer alteração posterior dos elementos cadastrais nela contidos.

Fica(m) Excluído(s), no entanto, o(s) serviço(s) cujas atribuições não competem ao(s) profissional(is) em questão.

A autenticidade desta Certidão pode ser verificada em: <https://crea-ma.sitac.com.br/publico/>, com a chave: 7d92a



FOLHAS: 1404
Nº PROCESSO: 199/2022
Assinatura: _____

LAUDO TECNICO

Este laudo tem objetivo de certificar os serviços contratados por JOSELY DOUGLAS NOLETO BARROS, CNPJ: 63.536.759/0001-03. O mesmo teve como objetivo a execução de serviços de terraplenagem e pavimentação asfáltica, no município de Colinas - MA

Atestamos que os serviços foram prestados pela empresa D. P. DE SOUSA – LOCAÇÃO E CONSTRUÇÃO, CNPJ: 23.256.509/0001-03, Através do seu responsável técnico, engenheiro civil Bruno Campos da Silva, Crea: 1916831230..

Informamos ainda que os serviços foram prestados no período de 12/08/2020 à 25/08/2020. Os mesmos encontram-se concluídos e entregues. A supracitada empresa atendeu fielmente o prazo contratual e os parâmetros de qualidade.

A autenticidade por parte da fiscalização da contratante se dá através do Engenheiro Civil João Elias Ribeiro Junior.

Colinas - MA, 25 de Agosto de 2020.

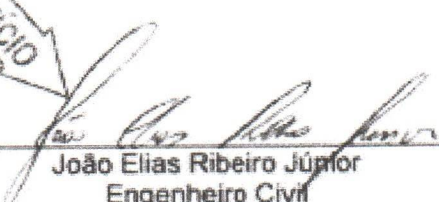
João Elias Ribeiro Júnior
Engenheiro Civil
CONFEA 111889177-5



Este documento encontra-se registrado no Conselho Regional de Engenharia e Agronomia do Estado do Maranhão, vinculado à Certidão nº 835558/2020, em 23/10/2020

Poder Judiciário TJMA, Selo
RECFIGR298195B204XCS6KTK874
21/09/2020 16:56:53, Ato: 13 17 2, Parte(s):
JOAO ELIAS RIBEIRO JUNIOR, Rec Firma:
Semelhança, Total R\$ 4,84 Emol R\$ 4,48
FERC R\$ 0,10 FADEP R\$ 0,17 FEMP R\$ 0,17
Consulte em <https://selo.tjma.jus.br>



Mirisa Senilde dos Santos Lima
Tabelião-Oficial-Substituta
2º Ofício-Colinas-MA

Reconheço por SEMELHANÇA a firma
de João Elias Ribeiro Junior
Dou fé, Colinas-MA, 25/08/2020

Certidão nº 835558/2020
10/05/2021, 12:22

Chave de Impressão: 7d92a

O documento neste ato registrado foi emitido em 22/10/2020 e contém 1 folhas



FOLHAS: 1405
 Nº PROCESSO: 129/2020
 Assinatura: _____

PLANILHA DE SERVIÇOS

ASFALTO DOUGLAS			
ITEM	SERVIÇOS	UNIDADE	QUANTIDADE
1	Escavação mecânica de material de 1ª categoria, proveniente de corte de subleito.	M³	12,00
2	Extração, carga, descarga de seixo com escavadeira	M³	12,00
3	Regularização e Compactação do subleito até 20cm de espessura	M²	70,00
4	Cimento asfáltico de petróleo a granel CAP 50/70	t.	1,25
5	Escavação Mecanizada De Vala Com Prof. Até 1,5 M	M³	12,00
6	Execução de passeio (Calçada) com concreto moldado in loco, usinado, acabamento convencional, não armado, espessura de 6cm, resistência de 20Mpa	M³	2,40

Este documento encontra-se registrado no Conselho Regional de Engenharia e Agronomia do Estado do Maranhão, vinculado à Certidão nº 835558/2020, em 23/10/2020 emitida



Maisa Saniela dos Santos Lima
 Tabeliã-Oficial-Substituta
 2º Ofício-Colinas-MA

Poder Judiciário TJMA. Selo:
 REC FIR 0298194R5379KCT101A862.
 21/09/2020 16:56:53, Ato: 13.17.2, Parte(s):
 JOAO ELIAS RIBEIRO JUNIOR, Rec Firma:
 Semelhança, Total R\$ 4,84 Emol R\$ 4,48
 FERC R\$ 0,10 FADEP R\$ 0,17 FEMP R\$ 0,17
 Consulte em <https://selo.tjma.jus.br>



Maisa Saniela dos Santos Lima
 Tabeliã-Oficial-Substituta
 2º Ofício-Colinas-MA

Reconheço por SEMELHANÇA a firma

JOAO ELIAS RIBEIRO JUNIOR
 Dono da Colinas-MA 21/09/2020

Certidão nº 835558/2020
 10/05/2021, 12:22

Chave de Impressão: 7d92a

O documento neste ato registrado foi emitido em 22/10/2020 e contém 1 folhas



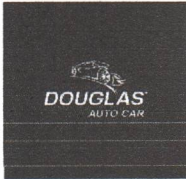

ATESTADO DE CAPACIDADE TÉCNICA

DIARIAS: 1406
Nº PROCESSO: 129/2022
Assinatura:

Atestamos para os devidos fins, que a empresa D.P. DE SOUZA - LOCACAO E CONSTRUCAO - DEPES, executou os serviços de Estrutura de pavimentação estruturada com subleito, reforço do subleito, base e revestimento asfáltico, tendo o solo preparado com serviços de terraplanagem como aterro e bota fora, serviços de drenagem, atendendo as normas de especificação de pavimentação. Os serviços executados foram obtidos de forma satisfatória, não havendo nada que desabone esta empresa.
Seguem abaixo, dados relativos a obra executada.

Obra: Estrutura de pavimentação estruturada com subleito, reforço do subleito, base e revestimento asfáltico, tendo o solo preparado com serviços de terraplanagem como aterro e bota fora, serviços de drenagem, atendendo as normas de especificação de pavimentação
Local: AV CEL TRAJANO BRANDAO, 100, Centro, Colinas – MA, Patio de Serviços

Prazo: 12/08/2020 a 25/08/2020
Período Executado: 12/08/2020 a 25/08/2020
Contratante: Josely Douglas Noleto Barros – Auto Peças Douglas
CNPJ: 63.536.759/0001-03
Contratado: D. P. de Souza – Locação e Construção - DEPES
CNPJ: 23.256.509/0001-03
Responsável Técnico Contratado: Bruno Campos da Silva
RNP: 106591-MA

Descrição do Serviço:
Estrutura de pavimentação estruturada com subleito, reforço do subleito, base e revestimento asfáltica, tendo o solo preparado com serviços de terraplanagem como aterro e bota fora, serviços de drenagem, atendendo as normas de especificação de pavimentação. e demais serviços que estão detalhados em planilha orçamentária anexas a este atestado juntamente do Laudo Técnico.

Representante do Contratante:
Josely Douglas Noleto Barros
Proprietário
Fiscal da Contratante:
Eng. João Elias Ribeiro Junior
Engenheiro Civil
CREA: 1118891775

Colinas - MA, 25 de Agosto de 2020.

OFICIO
João Elias Ribeiro Junior
Eng. Civil
RNP: 1118891775

OFICIO
Josely Douglas Noleto Barros
Auto Peças Douglas
CNPJ: 63.536.759/0001-03
Proprietário

Deusvaldir Pereira de Souza
RG: 019408693-3
CPF: 702.406.633-49
Empresário

D.P. DE SOUZA LOCAÇÃO E CONSTRUÇÃO -33.256.509/0001-03

Av. Cel. Trajano Brandão, 100, Centro, Colinas – MA
CNPJ: 63.536.759/0001-03

Este documento encontra-se registrado no Conselho Regional de Engenharia e Agronomia do Estado do Maranhão, vinculado à Certidão nº 835558/2020, em 23/10/2020 emitida



Certidão nº 835558/2020
10/05/2021, 12:22

Chave de Impressão: 7d92a

O documento neste ato registrado foi emitido em 22/10/2020 e contém 1 folhas





Serviços e Empreendimentos

FOLHAS: 1407

Nº PROCESSO: 129/2022

Assinatura: _____

PREFEITURA MUNICIPAL DE SÃO DOMINGOS DO MARANHÃO-MA
TOMADA DE PREÇOS N.º 01/2022-CPL
PROCESSO ADMINISTRATIVO N.º 129/2022-SEMIE
TIPO: MENOR PREÇO GLOBAL
DATA: 06/04/2022 HORÁRIO: 09:00 HORAS

DECLARAÇÃO DE LOCALIZAÇÃO E FUNCIONAMENTO (COM FOTOS)

A empresa **WC SERVIÇOS E EMPREENDIMENTOS LTDA**, inscrita no CNPJ sob o nº **37.113.308/0001-53**, com sede na **Rua Major Delfino Calvo 2, nº 70, Sala 01, Centro, São Domingos do Maranhão- MA, CEP: 65790-000**, por intermédio de seus representantes legais (sócios), os Srs. **FERNANDO VALÉRIO DA SILVA**, Brasileiro, Empresário, portador da Carteira de Identidade nº. **1722413200-11** e do CPF nº **008.583.533-18**, e **WANDERSON DA COSTA SILVA**, Brasileiro, Empresário, portador da Carteira de Identidade nº **035987612008-0 SSP/MA** e do CPF nº **608.747.743-81**, declara, sob as penalidades da lei, está localizada e em pleno funcionamento no endereço abaixo, sendo o local adequado e compatível para o cumprimento do objeto, conforme fotos em anexo do prédio e suas instalações. Declaro ainda que a empresa dispõe de escritório dotado de instalações, recursos humanos e mobiliários pertinentes as suas atividades.

LOCALIZAÇÃO DA EMPRESA:

ENDEREÇO: RUA MAJOR DELFINO CALVO Nº 70 SALA 01 CENTRO
CIDADE/ESTADO: SÃO DOMINGOS DO MARANHÃO
CEP: 65790000
TELEFONE: (99) 98446-1103

PONTOS DE REFERÊNCIA:

DA DIREITA: CASA AO LADO
DA ESQUERDA: CASA AO LADO
FRENTE: PRAÇA

Serviços e Empreendimentos

São Domingos do Maranhão – MA, 05 de Abril 2022.

WC SERVIÇOS E EMPREENDIMENTOS, LTDA
CNPJ Nº 37.113.308/0001-53
WANDERSON DA COSTA SILVA
RG nº 03598612008 00SESP – MA
CPF nº 608.747.743-81

W. C. SERVICOS E EMPREENDIMENTOS LTDA
CNPJ: 37.113.308/0001-53
R. Major Delfino Calvo, 70, Sala 01, Centro
São Domingos do Maranhão | CEP: 65.790-000
E-mail: w.c.servicoseempreendimentos@hotmail.com



Serviços e Empreendimentos

1408
FOLHAS: _____

Nº PROCESSO: 129/2022

Assinatura: _____



W. C. SERVICOS E EMPREENDIMENTOS LTDA
CNPJ: 37.113.308/0001-53
R. Major Delfino Calvo, 70, Sala 01, Centro
São Domingos do Maranhão | CEP: 65.790-000
E-mail: w.c.servicoseempreendimentos@hotmail.com



Serviços e Empreendimentos

PLANTAS: 1409
Nº PROCESSO: 129/2022
Assinatura: _____

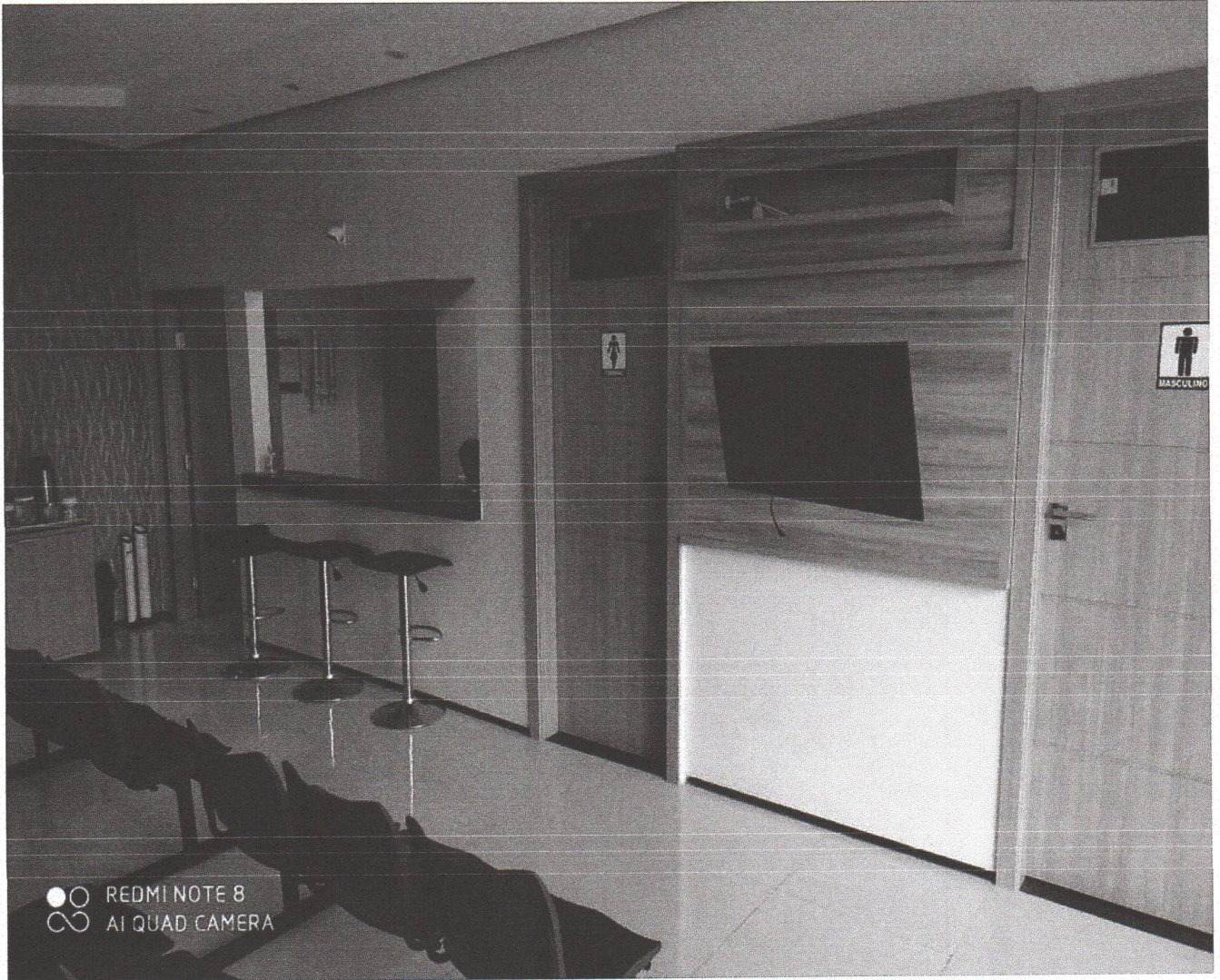

● ○ REDMI NOTE 8
∞ AI QUAD CAMERA

W. C. SERVICOS E EMPREENDIMENTOS LTDA
CNPJ: 37.113.308/0001-53
R. Major Delfino Calvo, 70, Sala 01, Centro
São Domingos do Maranhão | CEP: 65.790-000
E-mail: w.c.servicoseempreendimentos@hotmail.com

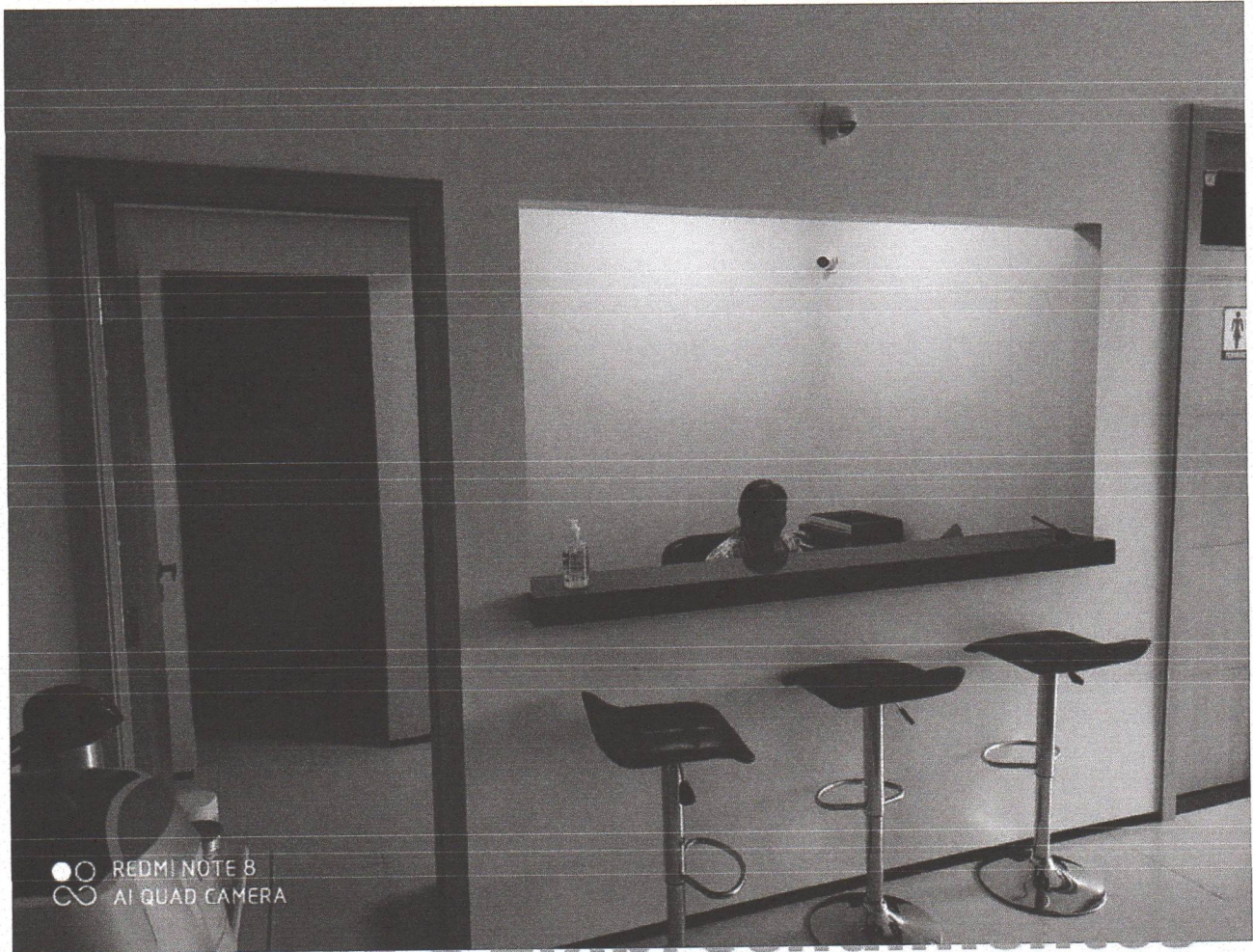

X

[Handwritten mark]

[Handwritten signature]



Serviços e Empreendimentos

FOLHAS: 1455

Nº PROCESSO: 129/2022

Assinatura: _____

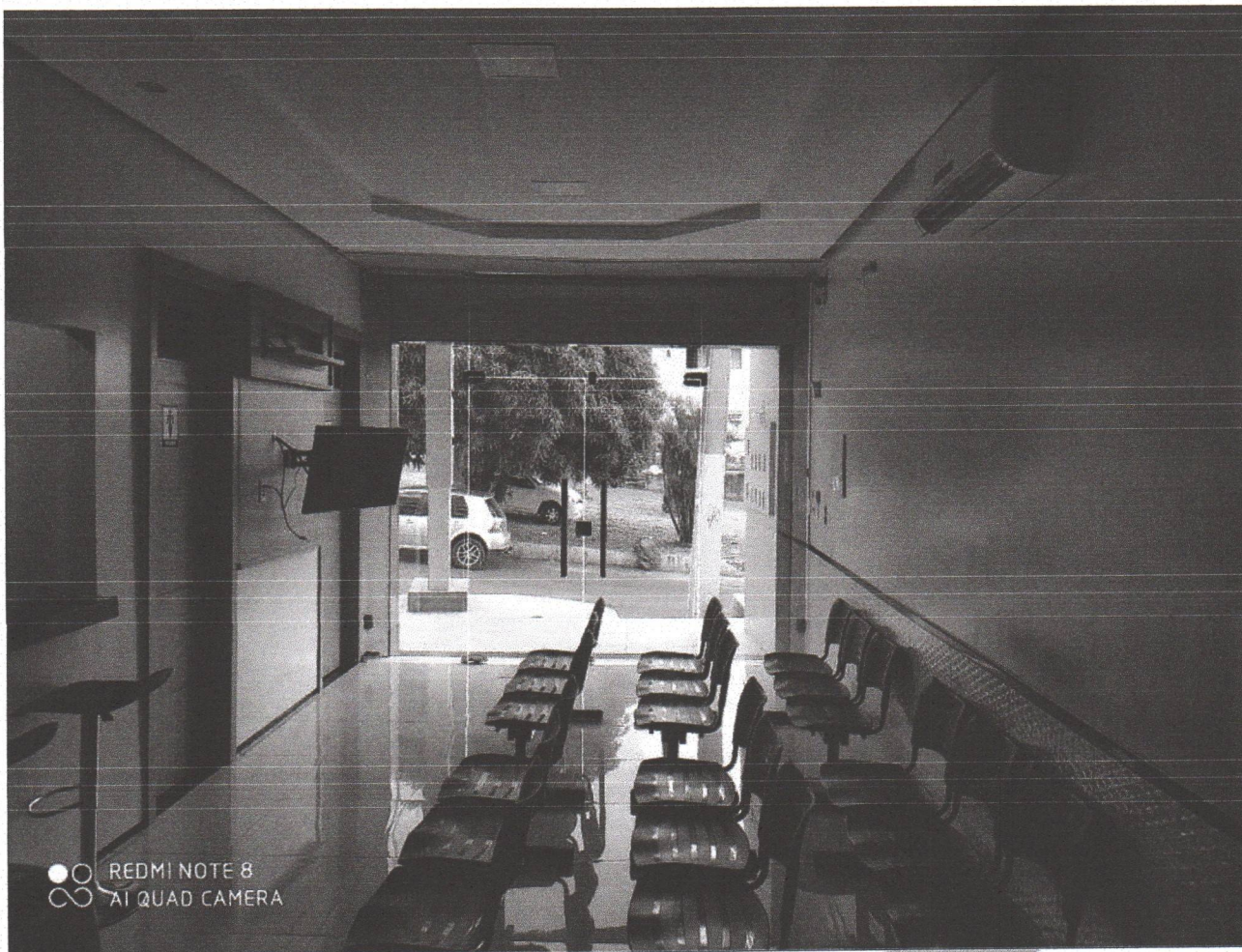

REDMI NOTE 8
AI QUAD CAMERA

Serviços e Empreendimentos

W. C. SERVICOS E EMPREENDIMENTOS LTDA
CNPJ: 37.113.308/0001-53
R. Major Delfino Calvo, 70, Sala 01, Centro
São Domingos do Maranhão | CEP: 65.790-000
E-mail: w.c.servicoseemprendimentos@hotmail.com



Serviços e Empreendimentos

FOLHAS: 1432

Nº PROCESSO: 129/2022

Assinatura: [Signature]



W. C. SERVICOS E EMPREENDIMENTOS LTDA
CNPJ: 37.113.308/0001-53
R. Major Delfino Calvo, 70, Sala 01, Centro
São Domingos do Maranhão | CEP: 65.790-000
E-mail: w.c.servicoseempreendimentos@hotmail.com



Serviços e Empreendimentos

FOLHAS: 1413
Nº PROCESSO: 129/2019
Assinatura: _____

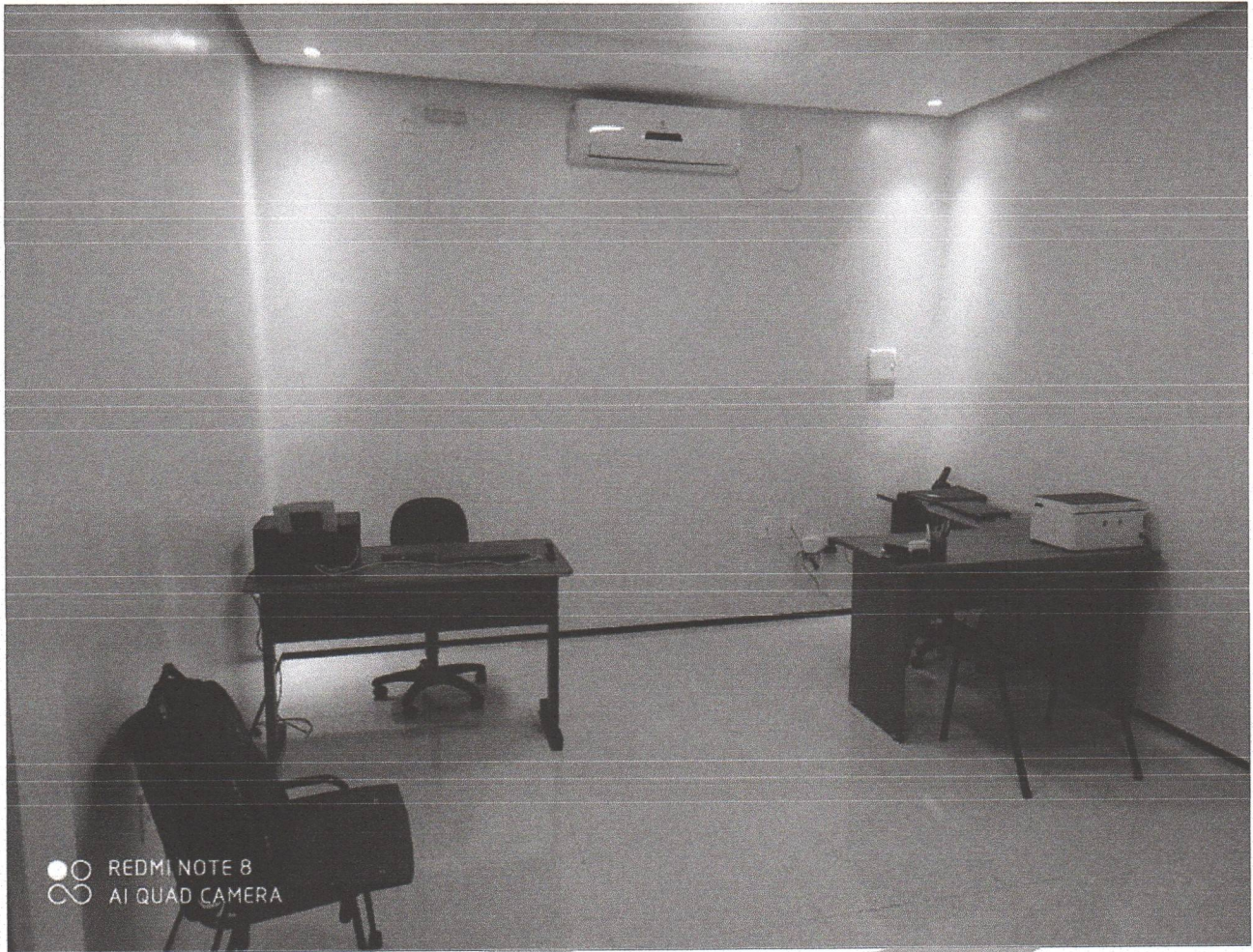

Serviços e Empreendimentos

W. C. SERVICOS E EMPREENDIMENTOS LTDA
CNPJ: 37.113.308/0001-53
R. Major Delfino Calvo, 70, Sala 01, Centro
São Domingos do Maranhão | CEP: 65.790-000
E-mail: w.c.servicoseempreendimentos@hotmail.com



Serviços e Empreendimentos

FOLHAS: 144

Nº PROCESSO: 129/2022

Assinatura: _____

PREFEITURA MUNICIPAL DE SÃO DOMINGOS DO MARANHÃO-MA
TOMADA DE PREÇOS N.º 01/2022-CPL
PROCESSO ADMINISTRATIVO N.º 129/2022-SEMIE
TIPO: MENOR PREÇO GLOBAL
DATA: 06/04/2022 HORÁRIO: 09:00 HORAS

DECLARAÇÃO DE INEXISTÊNCIA DE FATOS IMPEDITIVOS À HABILITAÇÃO

A empresa **WC SERVIÇOS E EMPREENDIMENTOS LTDA**, inscrita no CNPJ sob o nº **37.113.308/0001-53**, com sede na **Rua Major Delfino Calvo 2, nº 70, Sala 01, Centro, São Domingos do Maranhão- MA, CEP: 65790-000**, por intermédio de seus representantes legais (sócios), os Srs. **FERNANDO VALÈRIO DA SILVA**, Brasileiro, Empresário, portador da Carteira de Identidade nº. **1722413200-11** e do CPF nº **008.583.533-18**, e **WANDERSON DA COSTA SILVA**, Brasileiro, Empresário, portador da Carteira de Identidade nº **035987612008-0** SSP/MA e do CPF nº **608.747.743-81** declara sob as penas da lei, nos termos do parágrafo 2º DO ART. DA Lei nº 8.666/93, que até a data de entrega dos envelopes desta licitação, nenhum fato ocorreu que a inabilite a participar do **TOMADA DE PREÇOS N.º 01/2022 - CPL**, e que contra ela não existe nenhum pedido de falência ou concordata.

Declara, outrossim, conhecer na íntegra o Edital e que se submete a todos os seus termos.

São Domingos do Maranhão – MA, 05 de Abril 2022.

WC SERVIÇOS E EMPREENDIMENTOS, LTDA

CNPJ Nº 37.113.308/0001-53

WANDERSON DA COSTA SILVA

RG nº 03598612008 00SESP – MA

CPF nº 608.747.743-81

Serviços e Empreendimentos

W. C. SERVICOS E EMPREENDIMENTOS LTDA

CNPJ: 37.113.308/0001-53

R. Major Delfino Calvo, 70, Sala 01, Centro

São Domingos do Maranhão | CEP: 65.790-000

E-mail: w.c.servicoseempreendimentos@hotmail.com



Serviços e Empreendimentos

FOLHAS: 1435

Nº PROCESSO: 129/2022

Assinatura: _____

PREFEITURA MUNICIPAL DE SÃO DOMINGOS DO MARANHÃO-MA
TOMADA DE PREÇOS N.º 01/2022-CPL
PROCESSO ADMINISTRATIVO N.º 129/2022-SEMIE
TIPO: MENOR PREÇO GLOBAL
DATA: 06/04/2022 HORÁRIO: 09:00 HORAS

DECLARAÇÃO DE CUMPRIMENTO DO INCISO XXXIII DO ART. 7º, CF/88

A empresa **WC SERVIÇOS E EMPREENDIMENTOS LTDA**, inscrita no CNPJ sob o nº **37.113.308/0001-53**, com sede na **Rua Major Delfino Calvo 2, nº 70, Sala 01, Centro, São Domingos do Maranhão- MA, CEP: 65790-000**, por intermédio de seus representantes legais (sócios), os Srs. **FERNANDO VALÈRIO DA SILVA**, Brasileiro, Empresário, portador da Carteira de Identidade nº **1722413200-11** e do CPF nº **008.583.533-18**, e **WANDERSON DA COSTA SILVA**, Brasileiro, Empresário, portador da Carteira de Identidade nº **035987612008-0 SSP/MA** e do CPF nº **608.747.743-81**, **DECLARA**, para fins do disposto no inciso V do art. 27 da Lei nº. 8.666, de 21 de Junho de 1993, acrescido pela Lei nº. 9.854, de 27 de outubro de 1999, que não emprega menor de dezoito anos em trabalho noturno, perigoso ou insalubre e não emprega menor de dezesseis anos.

Ressalva: emprega menor, a partir de quatorze anos, na condição de aprendiz (NÃO)

São Domingos do Maranhão – MA, 05 de Abril 2022.

WC SERVIÇOS E EMPREENDIMENTOS, LTDA

CNPJ nº 37.113.308/0001-53

WANDERSON DA COSTA SILVA

RG nº 03598612008-00SESP – MA

CPE nº 608.747.743-81

Serviços e Empreendimentos

W. C. SERVICOS E EMPREENDIMENTOS LTDA
CNPJ: 37.113.308/0001-53

R. Major Delfino Calvo, 70, Sala 01, Centro
São Domingos do Maranhão | CEP: 65.790-000
E-mail: w.c.servicoseempreendimentos@hotmail.com



Serviços e Empreendimentos

FOLHAS: 1436
Nº PROCESSO: 129/2022
Assinatura: _____

PREFEITURA MUNICIPAL DE SÃO DOMINGOS DO MARANHÃO-MA
TOMADA DE PREÇOS N.º 01/2022-CPL
PROCESSO ADMINISTRATIVO Nº 129/2022-SEMIE
TIPO: MENOR PREÇO GLOBAL
DATA: 06/04/2022 HORÁRIO: 09:00 HORAS

DECLARAÇÃO DE NÃO VISITA TÉCNICA

Declaro, em atendimento ao previsto no **PREGÃO PRESENCIAL Nº 019/2021 -SRP - CCL**, que A empresa **WC SERVIÇOS E EMPREENDIMENTOS LTDA**, inscrita no CNPJ sob o nº **37.113.308/0001-53**, com sede na **Rua Major Delfino Calvo 2, nº 70, Sala 01, Centro, São Domingos do Maranhão- MA, CEP: 65790-000**, por intermédio de seus representantes legais (sócios), os Srs. **FERNANDO VALÈRIO DA SILVA**, Brasileiro, Empresário, portador da Carteira de Identidade nº **1722413200-11** e do CPF nº **008.583.533-18**, e **WANDERSON DA COSTA SILVA**, Brasileiro, Empresário, portador da Carteira de Identidade nº **035987612008-0** SSP/MA e do CPF nº **608.747.743-81** afirmo que estou ciente das condições físicas, que conheço todos os elementos técnicos necessários ao cumprimento do objeto desta licitação, responsabilizando-se integralmente, também, pela execução dos serviços nas condições descritas no Termo de Referência que em nenhuma hipótese poderei alegar desconhecimento das condições existentes para elaboração do orçamento e das planilhas, bem como para a execução Do contrato e cumprimento das obrigações decorrentes.

Observação: A não aceitação dessa declaração que substitui a VISITA TÉCNICA fere o Artigo nº03 da Lei nº8.666/93 em conjunto com o Art. Nº37 inc. XXI da Constituição Federal e todos os acórdãos citados acima.

LEGISLAÇÃO

Acórdão nº4.968/2011- Segunda Câmara

Acórdão nº110/2012 - Plenário TCU

Acórdão nº785/2012 - Plenário TCU

Acórdão nº 906/2012 -Plenário TCU

Acórdão nº7519/2013 - Segunda Câmara TCU -024.995/2013-4

São Domingos do Maranhão – MA, 05 de Abril 2022.

WC SERVIÇOS E EMPREENDIMENTOS, LTDA

CNPJ Nº 37.113.308/0001-53

WANDERSON DA COSTA SILVA

RG nº 03598612008 00SESP - MA

CPF nº 608.747.743-81

Bruno Campos da Silva
Engenheiro Civil
CREA - RN 1916831230

W. C. SERVICOS E EMPREENDIMENTOS LTDA
CNPJ: 37.113.308/0001-53
R. Major Delfino Calvo, 70, Sala 01, Centro
São Domingos do Maranhão | CEP: 65.790-000
E-mail: w.c.servicoseempreendimentos@hotmail.com



Serviços e Empreendimentos

FOLHAS: 1457

Nº PROCESSO: 129/2002

Assinatura: _____

PREFEITURA MUNICIPAL DE SÃO DOMINGOS DO MARANHÃO-MA

TOMADA DE PREÇOS N.º 01/2022-CPL

PROCESSO ADMINISTRATIVO Nº 129/2022-SEMIE

TIPO: MENOR PREÇO GLOBAL

DATA: 06/04/2022 HORÁRIO: 09:00 HORAS

DECLARAÇÃO PARA MICROEMPRESA E EMPRESA DE PEQUENO PORTE

A empresa **WC SERVIÇOS E EMPREENDIMENTOS LTDA**, inscrita no CNPJ sob o nº **37.113.308/0001-53**, com sede na **Rua Major Delfino Calvo 2, nº 70, Sala 01, Centro, São Domingos do Maranhão- MA, CEP: 65790-000**, por intermédio de seus representantes legais (sócios), os Srs. **FERNANDO VALÈRIO DA SILVA**, Brasileiro, Empresário, portador da Carteira de Identidade nº. **1722413200-11** e do CPF nº **008.583.533-18**, e **WANDERSON DA COSTA SILVA**, Brasileiro, Empresário, portador da Carteira de Identidade nº **035987612008-0 SSP/MA** e do CPF nº **608.747.743-81 1**, **DECLARA**, na Sessão Pública do TOMADA DE PREÇOS Nº 001/2022 - CPL

OPTA pelo tratamento diferenciado e favorecido estabelecido pela Lei Complementar 123, de 15 de dezembro de 2006, nos termos do art. 3.º, estando apta a usufruir do tratamento ali previsto e **DECLARA** ser: Microempresa () Empresa de Pequeno Porte e não possuir nenhum dos impedimentos previstos no § 4º do artigo 3º da referida lei.

DECLARO ainda ter ciência que "A falsidade de declaração prestada objetivando os benefícios da Lei Complementar nº 123/06, caracterizará o crime de que trata o Art. 299 do Código Penal, sem prejuízo do enquadramento em outras figuras penais e das sanções administrativas previstas na Lei 8.666/93"

São Domingos do Maranhão – MA, 05 de Abril 2022.

Serviços e Empreendimentos

WC SERVIÇOS E EMPREENDIMENTOS, LTDA

CNPJ Nº 37.113.308/0001-53

WANDERSON DA COSTA SILVA

RG nº 03598612008 00SESP – MA

CPF nº 608.747.743-81

W. C. SERVICOS E EMPREENDIMENTOS LTDA

CNPJ: 37.113.308/0001-53

R. Major Delfino Calvo, 70, Sala 01, Centro

São Domingos do Maranhão | CEP: 65.790-000

E-mail: w.c.servicoseempreendimentos@hotmail.com



Serviços e Empreendimentos

FOLHAS: 1438
Nº PROCESSO: 129/2022
Assinatura: _____

PREFEITURA MUNICIPAL DE SÃO DOMINGOS DO MARANHÃO-MA
TOMADA DE PREÇOS N.º 01/2022-CPL
PROCESSO ADMINISTRATIVO N.º 129/2022-SEMIE
TIPO: MENOR PREÇO GLOBAL
DATA: 06/04/2022 HORÁRIO: 09:00 HORAS

DECLARAÇÃO DE ELABORAÇÃO INDEPENDENTE DE PROPOSTA

A empresa **WC SERVIÇOS E EMPREENDIMENTOS LTDA**, inscrita no CNPJ sob o nº **37.113.308/0001-53**, com sede na **Rua Major Delfino Calvo 2, nº 70, Sala 01, Centro, São Domingos do Maranhão- MA, CEP: 65790-000**, por intermédio de seus representantes legais (sócios), os Srs. **FERNANDO VALÈRIO DA SILVA**, Brasileiro, Empresário, portador da Carteira de Identidade nº. **1722413200-11** e do CPF nº **008.583.533-18**, e **WANDERSON DA COSTA SILVA**, Brasileiro, Empresário, portador da Carteira de Identidade nº **035987612008-0** SSP/MA e do CPF nº **608.747.743-81**, doravante denominada Licitante, para fins do disposto no Edital do TOMADA DE PREÇOS nº 001/2022-CPL, declara, sob as penas da Lei, em especial o art. 299 do Código Penal Brasileiro, que:

- a) A proposta anexa foi elaborada de maneira independente (pelo licitante), e que o conteúdo da proposta anexa não foi, no todo ou em parte, direta ou indiretamente, informado a, discutido com ou recebido de qualquer outro participante potencial ou de fato da (TOMADA DE PREÇOS nº 001/2022-CPL), por qualquer meio ou por qualquer pessoa;
- b) A intenção de apresentar a proposta anexa não foi informada a, discutido com ou recebido de qualquer outro participante potencial ou de fato da (TOMADA DE PREÇOS nº 001/2022-CPL), por qualquer meio ou por qualquer pessoa;
- c) Que não tentou, por qualquer meio ou por qualquer pessoa, influir na decisão de qualquer outro participante potencial ou de fato da (TOMADA DE PREÇOS nº 001/2022-CPL) quanto a participar ou não da referida licitação;
- d) Que o conteúdo da proposta anexa não será, no todo ou em parte, direta ou indiretamente, comunicado a ou discutido com qualquer outro participante potencial ou de fato da (TOMADA DE PREÇOS nº 001/2022-CPL) antes da adjudicação do objeto da referida licitação;
- e) Que o conteúdo da proposta anexa não foi, no todo ou em parte, direta ou indiretamente, informado a, discutido com ou recebido de qualquer integrante de (órgão licitante) antes da abertura oficial das propostas; e
- f) Que está plenamente ciente do teor e da extensão desta declaração e que detém plenos poderes e informações para firmá-la.

São Domingos do Maranhão – MA, 05 de Abril 2022.

WC SERVIÇOS E EMPREENDIMENTOS, LTDA
CNPJ Nº 37.113.308/0001-53
WANDERSON DA COSTA SILVA
RG nº 03598612008 00SESP – MA
CPF nº 608.747.743-81



Serviços e Empreendimentos

[assinatura] [assinatura]

[assinatura]



Serviços e Empreendimentos

FOLHAS: 1420

Nº PROCESSO: 129/2022

Assinatura: _____

PREFEITURA MUNICIPAL DE SÃO DOMINGOS DO MARANHÃO-MA
TOMADA DE PREÇOS N.º 01/2022-CPL
PROCESSO ADMINISTRATIVO N.º 129/2022-SEMIE
TIPO: MENOR PREÇO GLOBAL
DATA: 06/04/2022 HORÁRIO: 09:00 HORAS

TERMO DE COMPROMISSO DE CUMPRIMENTO DA LEGISLAÇÃO TRABALHISTA, PREVIDENCIARIA E DE SEGURANÇA E INFRAESTRUTURA DO TRABALHO

Prezados Senhores, a empresa **WC SERVIÇOS E EMPREENDIMENTOS LTDA**, inscrita no CNPJ sob o nº **37.113.308/0001-53**, com sede na **Rua Major Delfino Calvo 2, nº 70, Sala 01, Centro, São Domingos do Maranhão- MA, CEP: 65790-000**, por intermédio de seus representantes legais (sócios), os Srs. **FERNANDO VALÉRIO DA SILVA**, Brasileiro, Empresário, portador da Carteira de Identidade nº **1722413200-11** e do CPF nº **008.583.533-18**, e **WANDERSON DA COSTA SILVA**, Brasileiro, Empresário, portador da Carteira de Identidade nº **035987612008-0** SSP/MA e do CPF nº **608.747.743-81**, DECLARA para os fins de direito, caso seja declarada vencedora do certame e celebrado o respectivo contrato administrativo, que se compromete a observar a legislação trabalhista, previdenciária e de segurança e infraestrutura do trabalho, responsabilizando-se pela formalização e registro contratuais e pela previsão de gastos com meio ambiente do trabalho, incluindo equipamentos de proteção.

São Domingos do Maranhão – MA, 05 de Abril 2022.

Serviços e Empreendimentos

WC SERVIÇOS E EMPREENDIMENTOS, LTDA

CNPJ Nº 37.113.308/0001-53

FERNANDO VALÉRIO DA SILVA

RG nº 1722413200-11 OOSESP – MA

CPF nº 008.583.533-18

W. C. SERVICOS E EMPREENDIMENTOS LTDA
CNPJ: 37.113.308/0001-53
R. Major Delfino Calvo, 70, Sala 01, Centro
São Domingos do Maranhão | CEP: 65.790-000
E-mail: w.c.servicoseempreendimentos@hotmail.com

PREFEITURA MUNICIPAL DE SÃO DOMINGOS DO MARANHÃO-MA
TOMADA DE PREÇOS N.º 01/2022-CPL
PROCESSO ADMINISTRATIVO Nº 129/2022-SEMIE
TIPO: MENOR PREÇO GLOBAL
DATA: 06/04/2022 HORÁRIO: 09:00 HORAS

TERMO DE RESPONSABILIDADE QUANTO A ELABORAÇÃO DA PROPOSTA DE PREÇOS

Pelo presente termo, submetemos á apreciação de Vossas Senhorias a nossa proposta relativa a licitação em epígrafe, assumindo inteira responsabilidade por quaisquer erros ou omissões que venham a ser verificados na preparação da mesma e declaramos ainda que, temos pleno conhecimento das condições em que se desenvolverão os trabalhos, e concordamos com a totalidade das instruções e critérios de qualificação definidos no Edital.

São Domingos do Maranhão – MA, 05 de Abril 2022.

WC SERVIÇOS E EMPREENDIMENTOS, LTDA
CNPJ Nº 37.113.308/0001-53
WANDERSON DA COSTA SILVA
RG nº 03598612008 DOSESP – MA
CPF nº 608.747.743-81

Serviços e Empreendimentos



Serviços e Empreendimentos

FOLHAS: 1422

Nº PROCESSO: 129/2022

Assinatura: _____

PREFEITURA MUNICIPAL DE SÃO DOMINGOS DO MARANHÃO-MA
TOMADA DE PREÇOS N.º 01/2022-CPL
PROCESSO ADMINISTRATIVO N.º 129/2022-SEMIE
TIPO: MENOR PREÇO GLOBAL
DATA: 06/04/2022 HORÁRIO: 09:00 HORAS

DECLARAÇÃO DE MANUTENÇÃO DO RESPONSÁVEL TÉCNICO

A empresa **WC SERVIÇOS E EMPREENDIMENTOS LTDA**, inscrita no CNPJ sob o nº **37.113.308/0001-53**, com sede na **Rua Major Delfino Calvo 2, nº 70, Sala 01, Centro, São Domingos do Maranhão- MA, CEP: 65790-000**, por intermédio de seus representantes legais (sócios), os Srs. **FERNANDO VALÈRIO DA SILVA**, Brasileiro, Empresário, portador da Carteira de Identidade nº. **1722413200-11** e do CPF nº **008.583.533-18**, e **WANDERSON DA COSTA SILVA**, Brasileiro, Empresário, portador da Carteira de Identidade nº **035987612008-0** SSP/MA e do CPF nº **608.747.743-81**, **DECLARA** como **engenheiro responsável para execução da TOMADA DE PREÇOS N.º 001/2022 - CPL** que o Sr. **BRUNO CAMPOS DA SILVA**, brasileiro portador do CPF nº **059.581.513-80** e inscrito no CREA ou CAU/MA sob o nº **191 683 1230**, como **Responsável Técnico para acompanhar a execução da obra, objeto da licitação em apreço.**

Declara, ainda, que, se inevitável, a substituição será feita por profissional com qualificação técnica igual ou superior à do substituído e com prévia anuência da Prefeitura Municipal de São Domingos do Maranhão - MA.

São Domingos do Maranhão – MA, 05 de Abril 2022.

Serviços e Empreendimentos

WC SERVIÇOS E EMPREENDIMENTOS, LTDA
CNPJ N.º 37.113.308/0001-53
WANDERSON DA COSTA SILVA
RG n.º 035987612008-00SESP - MA
CPF n.º 608.747.743-81

Bruno Campos da Silva
Engenheiro Civil
CREA - RN 1916831230

W. C. SERVICOS E EMPREENDIMENTOS LTDA
CNPJ: 37.113.308/0001-53
R. Major Delfino Calvo, 70, Sala 01, Centro
São Domingos do Maranhão | CEP: 65.790-000
E-mail: w.c.servicoseempreendimentos@hotmail.com



Serviços e Empreendimentos

FOLHAS: 1423

Nº PROCESSO: 129/2022

Assinatura: _____

PREFEITURA MUNICIPAL DE SÃO DOMINGOS DO MARANHÃO-MA
TOMADA DE PREÇOS N.º 01/2022-CPL
PROCESSO ADMINISTRATIVO Nº 129/2022-SEMIE
TIPO: MENOR PREÇO GLOBAL
DATA: 06/04/2022 HORÁRIO: 09:00 HORAS

DECLARAÇÃO DE INEXISTÊNCIA DE PARENTESCO

Cientes que ao se realizar declarações falsa, incorre-se no crime de falsidade ideológica, previsto no artigo 299 do Código Penal Brasileiro, declaramos que não há sócios, gerentes, diretores ou responsáveis técnicos na empresa, a empresa **WC SERVIÇOS E EMPREENDIMENTOS LTDA**, inscrita no CNPJ sob o nº **37.113.308/0001-53**, com sede na Rua Major Delfino Calvo 2, nº 70, Sala 01, Centro, São Domingos do Maranhão- MA, CEP: 65790-000, por intermédio de seus representantes legais (sócios), os Srs. **FERNANDO VALÉRIO DA SILVA**, Brasileiro, Empresário, portador da Carteira de Identidade nº. **1722413200-11** e do CPF nº **008.583.533-18**, e **WANDERSON DA COSTA SILVA**, Brasileiro, Empresário, portador da Carteira de Identidade nº **035987612008-0 SSP/MA** e do CPF nº **608.747.743-81**, que sejam:

- a) Membros ou servidores da prefeitura municipal de SÃO DOMINGOS DE MARANHÃO – MA, efetivos, comissionados, cedidos ou colocados á disposição da prefeitura municipal de SÃO DOMINGOS DO MARANHÃO-MA do Estado do Maranhão;
- b) Cônjuge, companheiro ou parente em linha reta, colateral ou por afinidade, até o terceiro grau, inclusive, de membro ou servidor da Prefeitura Municipal de SÃO DOMINGOS DO MARANHÃO- MA, este último quando ocupante de cargo de direção, chefia e assessoramento, conforme dispõe o art. 3º da resolução nº 37, de 28 de abril de 2009, do conselho nacional do ministério público, ou, ainda, servidor cedido ou colocado a disposição da Prefeitura Municipal de SÃO DOMINGOS DO MARANHÃO – MA .

Serviços e Empreendimentos

São Domingos do Maranhão – MA, 05 de Abril 2022.

WC SERVIÇOS E EMPREENDIMENTOS, LTDA

CNPJ Nº 37.113.308/0001-53

WANDERSON DA COSTA SILVA

RG nº 03598612008/00SESP – MA

CPF nº 608.747.743-81

W. C. SERVICOS E EMPREENDIMENTOS LTDA

CNPJ: 37.113.308/0001-53

R. Major Delfino Calvo, 70, Sala 01, Centro

São Domingos do Maranhão | CEP: 65.790-000

E-mail: w.c.servicoseempreendimentos@hotmail.com



Serviços e Empreendimentos

FOLHAS: 1424

Nº PROCESSO: 129/2022

Assinatura: _____

PREFEITURA MUNICIPAL DE SÃO DOMINGOS DO MARANHÃO-MA
TOMADA DE PREÇOS N.º 01/2022-CPL
PROCESSO ADMINISTRATIVO N.º 129/2022-SEMIE
TIPO: MENOR PREÇO GLOBAL
DATA: 06/04/2022 HORÁRIO: 09:00 HORAS

DECLARAÇÃO DA RELAÇÃO DE EQUIPAMENTOS

A empresa **WC SERVIÇOS E EMPREENDIMENTOS LTDA**, inscrita no CNPJ sob o nº 37.113.308/0001-53, com sede na Rua Major Delfino Calvo 2, nº 70, Sala 01, Centro, São Domingos do Maranhão- MA, CEP: 65790-000, por intermédio de seus representantes legais (sócios), os Srs. **FERNANDO VALÈRIO DA SILVA**, Brasileiro, Empresário, portador da Carteira de Identidade nº. 1722413200-11 e do CPF nº 008.583.533-18, e **WANDERSON DA COSTA SILVA**, Brasileiro, Empresário, portador da Carteira de Identidade nº 035987612008-0 SSP/MA e do CPF nº 608.747.743-81, DECLARA que os equipamentos se encontram em condições de uso para imediato início da obra.

São Domingos do Maranhão – MA, 05 de Abril 2022.

WC SERVIÇOS E EMPREENDIMENTOS, LTDA

CNPJ Nº 37.113.308/0001-53

WANDERSON DA COSTA SILVA

RG nº 03598612008 00SESP – MA

CPF nº 608.747.743-81

Serviços e Empreendimentos

W. C. SERVICOS E EMPREENDIMENTOS LTDA
CNPJ: 37.113.308/0001-53

R. Major Delfino Calvo, 70, Sala 01, Centro
São Domingos do Maranhão | CEP: 65.790-000
E-mail: w.c.servicoseempreendimentos@hotmail.com



Serviços e Empreendimentos

FOLHAS: 1425

Nº PROCESSO: 129/2022

Assinatura: _____

PREFEITURA MUNICIPAL DE SÃO DOMINGOS DO MARANHÃO-MA
TOMADA DE PREÇOS N.º 01/2022-CPL
PROCESSO ADMINISTRATIVO N.º 129/2022-SEMIE
TIPO: MENOR PREÇO GLOBAL
DATA: 06/04/2022 HORÁRIO: 09:00 HORAS

DECLARAÇÃO DE EQUIPE TECNICA

A empresa **WC SERVIÇOS E EMPREENDIMENTOS LTDA**, inscrita no CNPJ sob o nº 37.113.308/0001-53, com sede na Rua Major Delfino Calvo 2, nº 70, Sala 01, Centro, São Domingos do Maranhão- MA, CEP: 65790-000, por intermédio de seus representantes legais (sócios), os Srs. **FERNANDO VALÉRIO DA SILVA**, Brasileiro, Empresário, portador da Carteira de Identidade nº. 1722413200-11 e do CPF nº 008.583.533-18, e **WANDERSON DA COSTA SILVA**, Brasileiro, Empresário, portador da Carteira de Identidade nº 035987612008-0 SSP/MA e do CPF nº 608.747.743-81, **DECLARA, a equipe técnica disponível**

ENGENHEIRO, ENCARREGADO GERAL, VIGIA, MOTORISTA E OUTROS.

São Domingos do Maranhão – MA, 05 de Abril 2022.

WC SERVIÇOS E EMPREENDIMENTOS, LTDA

CNPJ Nº 37.113.308/0001-53

WANDERSON DA COSTA SILVA

RG nº 03598612008-00SESP - MA

CPF nº 608.747.743-81

Serviços e Empreendimentos

W. C. SERVICOS E EMPREENDIMENTOS LTDA

CNPJ: 37.113.308/0001-53

R. Major Delfino Calvo, 70, Sala 01, Centro

São Domingos do Maranhão | CEP: 65.790-000

E-mail: w.c.servicoseempreendimentos@hotmail.com



Serviços e Empreendimentos

FOLHAS: 5426

Nº PROCESSO: 129/2022

Assinatura: _____

PREFEITURA MUNICIPAL DE SÃO DOMINGOS DO MARANHÃO-MA
TOMADA DE PREÇOS N.º 01/2022-CPL
PROCESSO ADMINISTRATIVO Nº 129/2022-SEMIE
TIPO: MENOR PREÇO GLOBAL
DATA: 06/04/2022 HORÁRIO: 09:00 HORAS

TERMO DE COMPROMISSO DE COMBATE À CORRUPÇÃO E AO CONLUÍO ENTRE LICITANTES E DE RESPONSABILIDADE SÓCIO-AMBIENTAL

A empresa **WC SERVIÇOS E EMPREENDIMENTOS LTDA**, inscrita no CNPJ sob o nº **37.113.308/0001-53**, com sede na **Rua Major Delfino Calvo 2, nº 70, Sala 01, Centro, São Domingos do Maranhão- MA, CEP: 65790-000**, por intermédio de seus representantes legais (sócios), os Srs. **FERNANDO VALÈRIO DA SILVA**, Brasileiro, Empresário, portador da Carteira de Identidade nº. **1722413200-11** e do CPF nº **008.583.533-18**, e **WANDERSON DA COSTA SILVA**, Brasileiro, Empresário, portador da Carteira de Identidade nº **035987612008-0 SSP/MA** e do CPF nº **608.747.743-81**, **DECLARA**, para fins dos dispostos do edital da licitação acima identificada:

- Consciente de que a sociedade civil brasileira espera dos agentes econômicos a declaração de adesão a princípios, atitudes e procedimentos que possam mudar a vida política do País, assim como anseia pela efetiva prática de tais princípios;
- Desejosa de oferecer à nação uma resposta à altura das suas expectativas;
- Determinada a propagar boas práticas de ética empresarial, que possam erradicar a corrupção do rol das estratégias para obter resultados econômicos;
- Ciente de que a erradicação das práticas ilegais, imorais e antiéticas depende de um esforço dos agentes econômicos socialmente responsáveis para envolver em tais iniciativas um número cada vez maior de empresas e organizações civis;

Sob as penas da lei, em especial o art. 299 do Código Penal Brasileiro e art. 90 da Lei 8.666/93 e alterações posteriores, se compromete a:

1. Adotar, ou reforçar, todas as ações e procedimentos necessários para que as pessoas que integram as suas estruturas conheçam as leis a que estão vinculadas, ao atuarem em seu nome ou em seu benefício, para que possam cumpri-las integralmente, especialmente, na condição de fornecedor de bens e serviços para a Prefeitura Municipal de SÃO DOMINGOS DO MARANHÃO -MA;

2. Proibir, ou reforçar a proibição de que qualquer pessoa ou organização que atue em seu nome ou em seu benefício dê, comprometa-se a dar ou ofereça suborno, assim entendido qualquer tipo de vantagem patrimonial ou extrapatrimonial, direta ou indireta, a qualquer funcionário Prefeitura Municipal de SÃO DOMINGOS DO MARANHÃO-MA, nem mesmo para obter decisão favorável aos seus negócios;

3. Proibir ou reforçar a proibição de que qualquer pessoa ou organização que aja em seu nome, seja como representante, agente, mandatária ou sob qualquer outro vínculo, utilize qualquer meio imoral ou antiético nos relacionamentos com funcionários Prefeitura Municipal de SÃO DOMINGOS DO MARANHÃO - MA;



Serviços e Empreendimentos

FOLHAS: 1427

Nº PROCESSO: 129/2022

Assinatura: _____

4. Evitar que pessoa ou organização que atue em seu nome ou em seu benefício estabeleça qualquer relação de negócio com as pessoas físicas ou jurídicas, dentro de sua cadeia produtiva, que tenham sido declaradas inidôneas pela Administração Pública;

5. Não tentar, por qualquer meio, influir na decisão de outro participante quanto a participar ou não da referida licitação;

6. Apoiar e colaborar com a Prefeitura Municipal de SÃO DOMINGOS DO MARANHÃO- MA em qualquer apuração de suspeita de irregularidade ou violação da lei ou dos princípios éticos refletidos nesta declaração, sempre em estrito respeito à legislação vigente.

E, declara que:

7. A proposta apresentada nesta licitação foi elaborada de maneira independente e que o seu conteúdo, bem como a intenção de apresentá-la não foi, no todo ou em parte, direta ou indiretamente, informado a, discutido com ou recebido de qualquer outro participante em potencial ou de fato do presente certame, por qualquer meio ou por qualquer pessoa antes da abertura oficial das propostas;

8. Esta empresa e seus sócios-diretores não constam em listas oficiais por infringir as regulamentações pertinentes a valores sócios-ambientais, bem como não contrata pessoas físicas ou jurídicas, dentro de sua cadeia produtiva, que constem de tais listas;

9. Está plenamente ciente do teor e da extensão deste documento e que detém plenos poderes e informações para firmá-lo.

Declaramos ainda, ter ciência que "a falsidade de declaração, resultará na inabilitação desta empresa e caracterizará o crime de que trata o Art. 299 do Código Penal, sem prejuízo do enquadramento em outras figuras penais e das sanções administrativas previstas na Lei nº 8.666/93 e alterações posteriores, bem como demais normas pertinentes à espécie".

São Domingos do Maranhão – MA, 05 de Abril 2022.

Serviços e Empreendimentos

WC SERVIÇOS E EMPREENDIMENTOS, LTDA

CNPJ Nº 37.113.308/0001-53

WANDERSON DA COSTA SILVA

RG nº 03598612008 00SESP – MA

CPF nº 608.747.743-81

W. C. SERVICOS E EMPREENDIMENTOS LTDA

CNPJ: 37.113.308/0001-53

R. Major Delfino Calvo, 70, Sala 01, Centro

São Domingos do Maranhão | CEP: 65.790-000

E-mail: w.c.servicoseempreendimentos@hotmail.com



Serviços e Empreendimentos

FOLHAS: 1428

Nº PROCESSO: 129/2022

Assinatura: _____

PREFEITURA MUNICIPAL DE SÃO DOMINGOS DO MARANHÃO-MA
TOMADA DE PREÇOS N.º 01/2022-CPL
PROCESSO ADMINISTRATIVO N.º 129/2022-SEMIE
TIPO: MENOR PREÇO GLOBAL
DATA: 06/04/2022 HORÁRIO: 09:00 HORAS

DECLARAÇÃO DE CNAE PRINCIPAL

A empresa **WC SERVIÇOS E EMPREENDIMENTOS LTDA**, inscrita no CNPJ sob o nº **37.113.308/0001-53**, com sede na **Rua Major Delfino Calvo 2, nº 70, Sala 01, Centro, São Domingos do Maranhão- MA, CEP: 65790-000**, por intermédio de seus representantes legais (sócios), os Srs. **FERNANDO VALÈRIO DA SILVA**, Brasileiro, Empresário, portador da Carteira de Identidade nº. **1722413200-11** e do CPF nº **008.583.533-18**, e **WANDERSON DA COSTA SILVA**, Brasileiro, Empresário, portador da Carteira de Identidade nº **035987612008-0 SSP/MA** e do CPF nº **608.747.743-81**, **DECLARA, QUE O CNAE DO CERTAME É 4211-1/01 – CONSTRUÇÃO DE RODOVIAS E FERROVIAS.**

São Domingos do Maranhão – MA, 05 de Abril 2022.

WC SERVIÇOS E EMPREENDIMENTOS, LTDA

CNPJ Nº 37.113.308/0001-53

WANDERSON DA COSTA SILVA

RG nº 03598612008 00SESP – MA

CPF nº 608.747.743-81

Serviços e Empreendimentos

W. C. SERVICOS E EMPREENDIMENTOS LTDA

CNPJ: 37.113.308/0001-53

R. Major Delfino Calvo, 70, Sala 01, Centro

São Domingos do Maranhão | CEP: 65.790-000

E-mail: w.c.servicoseempreendimentos@hotmail.com



Serviços e Empreendimentos

FOLHAS: 1429
Nº PROCESSO: 129/2022
Assinatura: _____

PREFEITURA MUNICIPAL DE SÃO DOMINGOS DO MARANHÃO-MA
TOMADA DE PREÇOS N.º 01/2022-CPL
PROCESSO ADMINISTRATIVO N.º 129/2022-SEMIE
TIPO: MENOR PREÇO GLOBAL
DATA: 06/04/2022 HORÁRIO: 09:00 HORAS

DECLARAÇÃO DO REGIME TRIBUTARIO

A empresa **WC SERVIÇOS E EMPREENDIMENTOS LTDA**, inscrita no CNPJ sob o nº **37.113.308/0001-53**, com sede na Rua Major Delfino Calvo 2, nº 70, Sala 01, Centro, São Domingos do Maranhão- MA, CEP: 65790-000, por intermédio de seus representantes legais (sócios), os Srs. **FERNANDO VALÉRIO DA SILVA**, Brasileiro, Empresário, portador da Carteira de Identidade nº **1722413200-11** e do CPF nº **008.583.533-18**, e **WANDERSON DA COSTA SILVA**, Brasileiro, Empresário, portador da Carteira de Identidade nº **035987612008-0 SSP/MA** e do CPF nº **608.747.743-81**

DECLARA que o **REGIME TRIBUTARIO** da licitante é:

- Simples Nacional;
 Lucro Real;
 Lucro Presumido;
 Outro:

Declaramos, ainda, estar ciente das SANÇÕES que lhe poderão ser impostas, conforme disposto no respectivo Edital e no art. 299 do Código Penal, na hipótese de falsidade da presente declaração.

São Domingos do Maranhão – MA, 05 de Abril 2022.

Serviços e Empreendimentos

WC SERVIÇOS E EMPREENDIMENTOS, LTDA
CNPJ N.º 37.113.308/0001-53
WANDERSON DA COSTA SILVA
RG n.º 03598612008 00SESP – MA
CPF n.º 608.747.743-81

W. C. SERVICOS E EMPREENDIMENTOS LTDA
CNPJ: 37.113.308/0001-53
R. Major Delfino Calvo, 70, Sala 01, Centro
São Domingos do Maranhão | CEP: 65.790-000
E-mail: w.c.servicoseempreendimentos@hotmail.com



Serviços e Empreendimentos

FOLHAS: 1430

Nº PROCESSO: 129/2022

Assinatura: _____

PREFEITURA MUNICIPAL DE SÃO DOMINGOS DO MARANHÃO-MA
TOMADA DE PREÇOS N.º 01/2022-CPL
PROCESSO ADMINISTRATIVO Nº 129/2022-SEMIE/
TIPO: MENOR PREÇO GLOBAL
DATA: 06/04/2022 ✓ HORÁRIO: 09:00 HORAS ✓

DECLARAÇÃO DE CUMPRIMENTO AOS REQUISITOS DE HABILITAÇÃO

A empresa **WC SERVIÇOS E EMPREENDIMENTOS LTDA**, inscrita no CNPJ sob o nº **37.113.308/0001-53**, com sede na **Rua Major Delfino Calvo 2, nº 70, Sala 01, Centro, São Domingos do Maranhão- MA, CEP: 65790-000**, por intermédio de seus representantes legais (sócios), os Srs. **FERNANDO VALÉRIO DA SILVA**, Brasileiro, Empresário, portador da Carteira de Identidade nº **1722413200-11** e do CPF nº **008.583.533-18**, e **WANDERSON DA COSTA SILVA**, Brasileiro, Empresário, portador da Carteira de Identidade nº **035987612008-0** SSP/MA e do CPF nº **608.747.743-81**, por seu representante legal indicado, declara sob as penas da lei que cumpre plenamente os requisitos de habilitação através dos documentos integrantes dos envelopes "B", sob pena de sujeição às penalidades previstas neste Edital de TOMADA DE PREÇOS nº 002/2022, conforme especificações constantes do Edital e Anexos

São Domingos do Maranhão – MA, 05 de Abril 2022.

Serviços e Empreendimentos

WC SERVIÇOS E EMPREENDIMENTOS, LTDA

CNPJ nº 37.113.308/0001-53

WANDERSON DA COSTA SILVA

RG nº 03598612008 00SESP – MA

CPF nº 608.747.743-81

W. C. SERVICOS E EMPREENDIMENTOS LTDA
CNPJ: 37.113.308/0001-53
R. Major Delfino Calvo, 70, Sala 01, Centro
São Domingos do Maranhão | CEP: 65.790-000
E-mail: w.c.servicoseempreendimentos@hotmail.com

PREFEITURA MUNICIPAL DE SÃO DOMINGOS DO MARANHÃO-MA
TOMADA DE PREÇOS N.º 01/2022-CPL
PROCESSO ADMINISTRATIVO Nº 129/2022-SEMIE
TIPO: MENOR PREÇO GLOBAL
DATA: 06/04/2022 HORÁRIO: 09:00 HORAS

**DECLARAÇÃO DE CUMPRIMENTO DOS REQUISITO DE HABILITAÇÃO PARA MICROEMPRESA E
EMPRESA DE PEQUENO PORTE**

A empresa **WC SERVIÇOS E EMPREENDIMENTOS LTDA**, inscrita no CNPJ sob o nº **37.113.308/0001-53**, com sede na **Rua Major Delfino Calvo 2, nº 70, Sala 01, Centro, São Domingos do Maranhão- MA, CEP: 65790-000**, por intermédio de seus representantes legais (sócios), os Srs. **FERNANDO VALÈRIO DA SILVA**, Brasileiro, Empresário, portador da Carteira de Identidade nº. **1722413200-11** e do CPF nº **008.583.533-18**, e **WANDERSON DA COSTA SILVA**, Brasileiro, Empresário, portador da Carteira de Identidade nº **035987612008-0 SSP/MA** e do CPF nº **608.747.743-81**, declara, sob as pena da lei, que cumpre plenamente as exigências e os requisitos de habilitação previstos no instrumento convocatório do pregão em epigrafe, realizado pela prefeitura municipal de são domingos do Maranhão, excetuando-se a eventual aplicação do permissivo estabelecido da lei complementar nº 123/2006 e a Lei complementar nº 147/2014, para regularidade fiscal, inexistindo qualquer fato impeditivo de sua participação nesse certame.

São Domingos do Maranhão – MA, 05 de Abril 2022.

Serviços e Empreendimentos

WC SERVIÇOS E EMPREENDIMENTOS, LTDA
CNPJ Nº 37.113.308/0001-53
WANDERSON DA COSTA SILVA
RG nº 03598612008 008ESP – MA
CPF nº 608.747.743-81



Serviços e Empreendimentos

UNAS: 1431

Nº PROCESSO: 199/2022

Assinatura: _____

PREFEITURA MUNICIPAL DE SÃO DOMINGOS DO MARANHÃO-MA
TOMADA DE PREÇOS N.º 01/2022-CPL
PROCESSO ADMINISTRATIVO N.º 129/2022-SEMIE
TIPO: MENOR PREÇO GLOBAL
DATA: 06/04/2022 HORÁRIO: 09:00 HORAS

DECLARAÇÃO DE CONHECIMENTO DAS CONDIÇÕES E PECULIARIDADES

Declaro que a, A empresa **WC SERVIÇOS E EMPREENDIMENTOS LTDA**, inscrita no CNPJ sob o nº **37.113.308/0001-53**, com sede na **Rua Major Delfino Calvo 2, nº 70, Sala 01, Centro, São Domingos do Maranhão- MA, CEP: 65790-000**, por intermédio de seus representantes legais (sócios), os Srs. **FERNANDO VALÈRIO DA SILVA**, Brasileiro, Empresário, portador da Carteira de Identidade nº. **1722413200-11** e do CPF nº **008.583.533-18**, e **WANDERSON DA COSTA SILVA**, Brasileiro, Empresário, portador da Carteira de Identidade nº **035987612008-0** SSP/MA e do CPF nº **608.747.743-81**, tem pleno conhecimento das condições e peculiaridades inerentes a natureza dos trabalhos, bem como a metodologia de execução de cada serviço constante da planilha orçamentária básica, que assume total responsabilidade por esse fato e que não utilizará desde para quaisquer questionamento futuros que ensejem avenças técnicas ou financeiras com a SECRETARIA MUNICIPAL DE INFRAESTRUTURA/ SEMIE.

São Domingos do Maranhão – MA, 05 de Abril 2022.

Serviços e Empreendimentos

WC SERVIÇOS E EMPREENDIMENTOS, LTDA

CNPJ Nº 37.113.308/0001-53

WANDERSON DA COSTA SILVA

RG nº 03598612008-00SESP – MA

CPF nº 608.747.743-81

W. C. SERVICOS E EMPREENDIMENTOS LTDA
CNPJ: 37.113.308/0001-53
R. Major Delfino Calvo, 70, Sala 01, Centro
São Domingos do Maranhão | CEP: 65.790-000
E-mail: w.c.servicoseempreendimentos@hotmail.com



Serviços e Empreendimentos

FOLHAS: 1433
Nº PROCESSO: 129/2022
Assinatura: _____

PREFEITURA MUNICIPAL DE SÃO DOMINGOS DO MARANHÃO-MA
TOMADA DE PREÇOS N.º 01/2022-CPL
PROCESSO ADMINISTRATIVO Nº 129/2022-SEMIE
TIPO: MENOR PREÇO GLOBAL
DATA: 06/04/2022 HORÁRIO: 09:00 HORAS

**DECLARAÇÃO QUE DISPÕE DE CONDIÇÕES ADEQUADAS EM QUANTIDADES E EM CONDIÇÕES
PARA EXECUÇÃO DOS SERVIÇOS**

A empresa **WC SERVIÇOS E EMPREENDIMENTOS LTDA**, inscrita no CNPJ sob o nº **37.113.308/0001-53**, com sede na Rua Major Delfino Calvo 2, nº 70, Sala 01, Centro, São Domingos do Maranhão- MA, CEP: 65790-000, por intermédio de seus representantes legais (sócios), os Srs. **FERNANDO VALÈRIO DA SILVA**, Brasileiro, Empresário, portador da Carteira de Identidade nº. **1722413200-11** e do CPF nº **008.583.533-18**, e **WANDERSON DA COSTA SILVA**, Brasileiro, Empresário, portador da Carteira de Identidade nº **035987612008-0** SSP/MA e do CPF nº **608.747.743-81**, **DECLARA**, sob as penas da Lei, que cumpre plenamente as exigências e os requisitos previstos no instrumento convocatório do Pregão em epígrafe, realizado pela Prefeitura Municipal de São Domingos do Maranhão - MA., Declaração que a empresa (pessoa jurídica), que dispõe de condições adequadas e em quantidade suficientes para executar o objeto do presente Pregão, em conformidade com o Anexo 1 - e Anexo II.

São Domingos do Maranhão – MA, 05 de Abril 2022.

Serviços e Empreendimentos

WC SERVIÇOS E EMPREENDIMENTOS, LTDA

CNPJ Nº 37.113.308/0001-53

WANDERSON DA COSTA SILVA

RG nº 03598612008 00SESP – MA

CPF nº 608.747.743-81

W. C. SERVICOS E EMPREENDIMENTOS LTDA
CNPJ: 37.113.308/0001-53
R. Major Delfino Calvo, 70, Sala 01, Centro
São Domingos do Maranhão | CEP: 65.790-000
E-mail: w.c.servicoseempreendimentos@hotmail.com



Serviços e Empreendimentos

UNIAS: 1434
Nº PROCESSO: 129/2022
Assinatura: _____

PREFEITURA MUNICIPAL DE SÃO DOMINGOS DO MARANHÃO-MA
TOMADA DE PREÇOS N.º 01/2022-CPL
PROCESSO ADMINISTRATIVO Nº 129/2022-SEMIE
TIPO: MENOR PREÇO GLOBAL
DATA: 06/04/2022 HORÁRIO: 09:00 HORAS

DECLARAÇÃO DE CONHECIMENTO DAS CONDIÇÕES E PECULIARIDADES

Declaro que a empresa **WC SERVIÇOS E EMPREENDIMENTOS LTDA**, inscrita no CNPJ sob o nº 37.113.308/0001-53, com sede na Rua Major Delfino Calvo 2, nº 70, Sala 01, Centro, São Domingos do Maranhão- MA, CEP: 65790-000, por intermédio de seus representantes legais (sócios), os Srs. **FERNANDO VALÉRIO DA SILVA**, Brasileiro, Empresário, portador da Carteira de Identidade nº. 1722413200-11 e do CPF nº 008.583.533-18, e **WANDERSON DA COSTA SILVA**, Brasileiro, Empresário, portador da Carteira de Identidade nº 035987612008-0 SSP/MA e do CPF nº 608.747.743-81 tem pleno conhecimento das condições e peculiaridades inerentes à natureza dos trabalhos, bem como a metodologia de execução de cada serviço constante da planilha orçamentária básica, que assume total responsabilidade por esse fato e que não utilizará deste para quaisquer questionamentos futuros que ensejem avanços técnicos ou financeiras com a Secretaria Municipal de Infraestrutura/SMIE.

São Domingos do Maranhão – MA, 05 de Abril 2022.

Serviços e Empreendimentos

WC SERVIÇOS E EMPREENDIMENTOS, LTDA

CNPJ nº 37.113.308/0001-53

WANDERSON DA COSTA SILVA

RG nº 03598612008 008ESP – MA

CPF nº 608.747.743-81

W. C. SERVICOS E EMPREENDIMENTOS LTDA
CNPJ: 37.113.308/0001-53
R. Major Delfino Calvo, 70, Sala 01, Centro
São Domingos do Maranhão | CEP: 65.790-000
E-mail: w.c.servicoseempreendimentos@hotmail.com



Serviços e Empreendimentos

FOLHAS: 1435

Nº PROCESSO: 129/2022

Assinatura: /

PREFEITURA MUNICIPAL DE SÃO DOMINGOS DO MARANHÃO-MA
TOMADA DE PREÇOS N.º 01/2022-CPL
PROCESSO ADMINISTRATIVO Nº 129/2022-SEMIE
TIPO: MENOR PREÇO GLOBAL
DATA: 06/04/2022 HORÁRIO: 09:00 HORAS

DECLARAÇÃO EMITIDA PELA EMPRESA QUE NÃO POSSUI EM SEU QUADRO SOCIETÁRIO SERVIDOR PÚBLICO DA ATIVA, OU EMPREGADO DA EMPRESA PÚBLICA OU DA SOCIEDADE DE ECONOMIA MISTA, EM ATENDIMENTO À VEDAÇÃO DISPOSTA NO ART. 18, XII DA LEI Nº 12.919/2013

A empresa **WC SERVIÇOS E EMPREENDIMENTOS LTDA**, inscrita no CNPJ sob o nº **37.113.308/0001-53**, com sede na Rua Major Delfino Calvo 2, nº 70, Sala 01, Centro, São Domingos do Maranhão- MA, CEP: 65790-000, por intermédio de seus representantes legais (sócios), os Srs. **FERNANDO VALÈRIO DA SILVA**, Brasileiro, Empresário, portador da Carteira de Identidade nº. **1722413200-11** e do CPF nº **008.583.533-18**, e **WANDERSON DA COSTA SILVA**, Brasileiro, Empresário, portador da Carteira de Identidade nº **035987612008-0** SSP/MA e do CPF nº **608.747.743-81** **DECLARA** que, para fins do disposto no inciso XII, art. 18 da Lei nº 12.919/ 2013, não possui em seu quadro societário servidor público da ativa, ou empregado de empresa pública ou de sociedade de economia mista, em atendimento à vedação citada.

São Domingos do Maranhão – MA, 05 de Abril 2022.

Serviços e Empreendimentos

WC SERVIÇOS E EMPREENDIMENTOS, LTDA

CNPJ Nº 37.113.308/0001-53

WANDERSON DA COSTA SILVA

RG nº 03598612008 00SESP – MA

CPF nº 608.747.743-81

W. C. SERVICOS E EMPREENDIMENTOS LTDA

CNPJ: 37.113.308/0001-53

R. Major Delfino Calvo, 70, Sala 01, Centro

São Domingos do Maranhão | CEP: 65.790-000

E-mail: w.c.servicoseempreendimentos@hotmail.com



Serviços e Empreendimentos

FOLHAS: 1436

Nº PROCESSO: 128/2022

Assinatura: _____

PREFEITURA MUNICIPAL DE SÃO DOMINGOS DO MARANHÃO-MA
TOMADA DE PREÇOS N.º 01/2022-CPL
PROCESSO ADMINISTRATIVO Nº 129/2022-SEMIE
TIPO: MENOR PREÇO GLOBAL
DATA: 06/04/2022 HORÁRIO: 09:00 HORAS

DECLARAÇÃO DE IDONEIDADE

WC SERVIÇOS E EMPREENDIMENTOS LTDA, inscrita no CNPJ sob o nº **37.113.308/0001-53**, com sede na Rua Major Delfino Calvo 2, nº 70, Sala 01, Centro, São Domingos do Maranhão- MA, CEP: 65790-000, por intermédio de seus representantes legais (sócios), os Srs. **FERNANDO VALÉRIO DA SILVA**, Brasileiro, Empresário, portador da Carteira de Identidade nº. **1722413200-11** e do CPF nº **008.583.533-18**, e **WANDERSON DA COSTA SILVA**, Brasileiro, Empresário, portador da Carteira de Identidade nº **035987612008-0** SSP/MA e do CPF nº **608.747.743-81**, **DECLARA**, sob as penas da lei, que inexistem qualquer fato, seja suspensão ou inidoneidade, que a impeça de participar de licitações e/ou ser contratada por administração pública em quaisquer de suas esferas (Federal, Estaduais ou Municipais). Outrossim, declara serem autênticos todos os documentos apresentados.

Declaramos que ficamos obrigados a comunicar, a qualquer tempo, a ocorrência de qualquer fato impeditivo de habilitação desta empresa, de participar de licitações e/ou de ser contratada por administração pública.

Declaramos ainda, ter ciência que "a falsidade de declaração, resultará na inabilitação desta empresa e caracterizará o crime de que trata o Art. 299 do Código Penal, sem prejuízo do enquadramento em outras figuras penais e das sanções administrativas previstas na Lei nº 8.666/93 e alterações posteriores, bem como demais normas pertinentes à espécie"

São Domingos do Maranhão – MA, 05 de Abril 2022.

Serviços e Empreendimentos

WC SERVIÇOS E EMPREENDIMENTOS, LTDA

CNPJ Nº 37.113.308/0001-53

WANDERSON DA COSTA SILVA

RG nº 03598612008-00SESP – MA

CPF nº 608.747.743-81

W. C. SERVICOS E EMPREENDIMENTOS LTDA
CNPJ: 37.113.308/0001-53
R. Major Delfino Calvo, 70, Sala 01, Centro
São Domingos do Maranhão | CEP: 65.790-000
E-mail: w.c.servicoseempreendimentos@hotmail.com



Serviços e Empreendimentos

ULNAs: 1437
Nº PROCESSO: 129/2022
Assinatura: _____

PREFEITURA MUNICIPAL DE SÃO DOMINGOS DO MARANHÃO-MA
TOMADA DE PREÇOS N.º 01/2022-CPL
PROCESSO ADMINISTRATIVO Nº 129/2022-SEMIE
TIPO: MENOR PREÇO GLOBAL
DATA: 06/04/2022 HORÁRIO: 09:00 HORAS

DECLARAÇÃO DE COMPROVAÇÃO DE CAPITAL

A empresa **WC SERVIÇOS E EMPREENDIMENTOS LTDA**, inscrita no CNPJ sob o nº **37.113.308/0001-53**, com sede na **Rua Major Delfino Calvo 2, nº 70, Sala 01, Centro, São Domingos do Maranhão- MA, CEP: 65790-000**, por intermédio de seus representantes legais (sócios), os Srs. **FERNANDO VALÈRIO DA SILVA**, Brasileiro, Empresário, portador da Carteira de Identidade nº. **1722413200-11** e do CPF nº **008.583.533-18**, e **WANDERSON DA COSTA SILVA**, Brasileiro, Empresário, portador da Carteira de Identidade nº **035987612008-0** SSP/MA e do CPF nº **608.747.743-81**, **DECLARA**, Vem pela presente informar V. Sas. Que esta qualificando e comprovando, mediante seu contrato social e demais alterações que seu capital social /ou valor do seu patrimônio líquido esta acima 10% do exigido no Edital.

São Domingos do Maranhão – MA, 05 de Abril 2022.

WC SERVIÇOS E EMPREENDIMENTOS, LTDA
CNPJ Nº 37.113.308/0001-53
WANDERSON DA COSTA SILVA
RG nº 03598612008 00SESP – MA
CPF nº 608.747.743-81

Serviços e Empreendimentos

W. C. SERVICOS E EMPREENDIMENTOS LTDA
CNPJ: 37.113.308/0001-53
R. Major Delfino Calvo, 70, Sala 01, Centro
São Domingos do Maranhão | CEP: 65.790-000
E-mail: w.c.servicoseempreendimentos@hotmail.com



Serviços e Empreendimentos

ULTIMAS: 1438
Nº PROCESSO: 129/2022
Assinatura: _____

PREFEITURA MUNICIPAL DE SÃO DOMINGOS DO MARANHÃO-MA
TOMADA DE PREÇOS N.º 01/2022-CPL
PROCESSO ADMINISTRATIVO Nº 129/2022-SEMIE
TIPO: MENOR PREÇO GLOBAL
DATA: 06/04/2022 HORÁRIO: 09:00 HORAS

MODELO DE RELAÇÃO DOS COMPROMISSOS ASSUMIDOS

A empresa **WC SERVIÇOS E EMPREENDIMENTOS LTDA**, inscrita no CNPJ sob o nº **37.113.308/0001-53**, com sede na **Rua Major Delfino Calvo 2, nº 70, Sala 01, Centro, São Domingos do Maranhão- MA, CEP: 65790-000**, por intermédio de seus representantes legais (sócios), os Srs. **FERNANDO VALERIO DA SILVA**, Brasileiro, Empresário, portador da Carteira de Identidade nº **1722413200-11** e do CPF nº **008.583.533-18**, e **WANDERSON DA COSTA SILVA**, Brasileiro, Empresário, portador da Carteira de Identidade nº **035987612008-0 SSP/MA** e do CPF nº **608.747.743-81**, **DECLARA** para fins de participação na **TOMADA DE PREÇOS nº 002/2022-CPL**

que possui em vigor os contratos abaixo relacionados:

CONTRATANTE: PREFEITURA DE SÃO DOMINGOS= MA FONE:99985082376
OBJETO: PRAÇA PUBLICA, DATA DE INICIO: 02\01\2022 SALDO: 196.630,48
VALOR GLOBAL + ADITIVOS: VALOR EXECUTADO: 196.630,48
PREVISÃO DE CONCLUSÃO: 360 DIAS

CONTRATANTE: PREFEITURA DE JATOBA=MA FONE: 99991491514
OBJETO: DATA DE INICIO: 03\11\2021 SALDO:NÃO TEM SALDO
VALOR GLOBAL + ADITIVOS: VALOR EXECUTADO:33.232,67
PREVISÃO DE CONCLUSÃO: CONCLUIDA.

CONTRATANTE: PREFEITURA DE SÃO FRANCISCO DO BREJAO=MA FONE:99985084074
OBJETO: DATA DE INICIO: 12\12\2021 SALDO: NÃO TEM SALDO
VALOR GLOBAL + ADITIVOS: VALOR EXECUTADO:41.426,55
PREVISÃO DE CONCLUSÃO:CONCLUIDA.

OBS: A licitante deve informar todos os contratos em execução.

() Declaramos não possuir em vigor contrato(s) que importe (m) na diminuição da capacidade operativa ou absorção da disponibilidade financeira desta Empresa.

São Domingos do Maranhão – MA, 05 de Abril 2022

WC SERVIÇOS E EMPREENDIMENTOS, LTDA
CNPJ Nº 37.113.308/0001-53
WANDERSON DA COSTA SILVA
RG nº 03598612008 00SESP – MA
CPF nº 608.747.743-81

W. C. SERVICOS E EMPREENDIMENTOS LTDA
CNPJ: 37.113.308/0001-53
R. Major Delfino Calvo, 70, Sala 01, Centro
São Domingos do Maranhão | CEP: 65.790-000
E-mail: w.c.servicoseempreendimentos@hotmail.com



Serviços e Empreendimentos

ULTRAS: 1439
Nº PROCESSO: 129/2022
Assinatura: _____

PREFEITURA MUNICIPAL DE SÃO DOMINGOS DO MARANHÃO-MA
TOMADA DE PREÇOS N.º 01/2022-CPL
PROCESSO ADMINISTRATIVO Nº 129/2022-SEMIE
TIPO: MENOR PREÇO GLOBAL
DATA: 06/04/2022 HORÁRIO: 09:00 HORAS

DECLARAÇÃO DAS CONDIÇÕES DE EXECUÇÃO DO CONTRATO

A empresa **WC SERVIÇOS E EMPREENDIMENTOS LTDA**, inscrita no CNPJ sob o nº **37.113.308/0001-53**, com sede na **Rua Major Delfino Calvo 2, nº 70, Sala 01, Centro, São Domingos do Maranhão- MA, CEP: 65790-000**, por intermédio de seus representantes legais (sócios), os Srs. **FERNANDO VALERIO DA SILVA**, Brasileiro, Empresário, portador da Carteira de Identidade nº. **1722413200-11** e do CPF nº **008.583.533-18**, e **WANDERSON DA COSTA SILVA**, Brasileiro, Empresário, portador da Carteira de Identidade nº **035987612008-0 SSP/MA** e do CPF nº **608.747.743-81**, **DECLARA**, Sob as pena da Lei:

- estar ciente das condições da licitação
- que assume inteira responsabilidade de autenticidade de todos os documentos apresentados observados o disposto na Lei Federal nº 8.666/93, e que fornecerá quaisquer informações complementares solicitadas pela prefeitura municipal de São Domingos do Maranhão
- que executará os serviços de acordo com as especificações da Prefeitura Municipal de São Domingos do Maranhão, da ABNT- Associação Brasileira de normas Técnicas/ ou de outras autorizadas pela Prefeitura de São Domingos do Maranhão
- que disponibilizará os recursos materiais e humanos necessários e que tomará todas as medidas para assegurar a qualidade dos serviços
- que tomou conhecimento de todas as informações, das condições locais para cumprimento das obrigações objeto da licitação e obteve todos os esclarecimentos necessários á formulação da proposta
- que executara os serviços de acordo com os prazos estabelecido no edital.

São Domingos do Maranhão – MA, 05 de Abril 2022.

Serviços e Empreendimentos

WC SERVIÇOS E EMPREENDIMENTOS, LTDA
CNPJ nº 37.113.308/0001-53
WANDERSON DA COSTA SILVA
RG nº 03598612008 00SESP – MA
CPF nº 608.747.743-81

W. C. SERVICOS E EMPREENDIMENTOS LTDA
CNPJ: 37.113.308/0001-53
R. Major Delfino Calvo, 70, Sala 01, Centro
São Domingos do Maranhão | CEP: 65.790-000
E-mail: w.c.servicoseempreendimentos@hotmail.com



Serviços e Empreendimentos

ULTAS. 5440
Nº PROCESSO: 129/2022
Assinatura: _____

PREFEITURA MUNICIPAL DE SÃO DOMINGOS DO MARANHÃO-MA
TOMADA DE PREÇOS N.º 01/2022-CPL
PROCESSO ADMINISTRATIVO Nº 129/2022-SEMIE
TIPO: MENOR PREÇO GLOBAL
DATA: 06/04/2022 HORÁRIO: 09:00 HORAS

DECLARAÇÃO DE CONHECIMENTO DAS CONDIÇÕES DO OBJETO DA LICITAÇÃO

A empresa **WC SERVIÇOS E EMPREENDIMENTOS LTDA**, inscrita no CNPJ sob o nº **37.113.308/0001-53**, com sede na Rua Major Delfino Calvo 2, nº 70, Sala 01, Centro, São Domingos do Maranhão- MA, CEP: 65790-000, por intermédio de seus representantes legais (sócios), os Srs. **FERNANDO VALERIO DA SILVA**, Brasileiro, Empresário, portador da Carteira de Identidade nº. **1722413200-11** e do CPF nº **008.583.533-18**, e **WANDERSON DA COSTA SILVA**, Brasileiro, Empresário, portador da Carteira de Identidade nº **035987612008-0** SSP/MA e do CPF nº **608.747.743-81**, Declaramos, sob as penas da Lei, que tomamos conhecimento de todas as informações e exigências contidas no edital e respectivos anexos do TOMADA DE PREÇOS Nº **01/2022-CPL**, em referencia, bem como que optamos por não realizar vistoria no local onde serão executados os serviços, na forma do que prevê o Acórdão TCU nº1955/14 de 23/07/2014.

Declaramos ainda que a escolha da empresa em não realizar VISITA TECNICA não implicará em alegação de desconhecimento das condições de realização dos serviços

Declaramos para todos os fins que a não VISITAÇÃO não implicará em qualquer solicitação de acréscimos financeiros em eventual contrato firmado com a Administração Pública Municipal além do valor apresentado em nossa proposta de preços.

São Domingos do Maranhão – MA, 05 de Abril 2022.

Serviços e Empreendimentos

WC SERVIÇOS E EMPREENDIMENTOS, LTDA
CNPJ Nº 37.113.308/0001-53
WANDERSON DA COSTA SILVA
RG nº 03598612008 00SESP – MA
CPF nº 608.747.743-81

W. C. SERVICOS E EMPREENDIMENTOS LTDA
CNPJ: 37.113.308/0001-53
R. Major Delfino Calvo, 70, Sala 01, Centro
São Domingos do Maranhão | CEP: 65.790-000
E-mail: w.c.servicoseempreendimentos@hotmail.com

PREFEITURA MUNICIPAL DE SÃO DOMINGOS DO MARANHÃO-MA
TOMADA DE PREÇOS N.º 01/2022-CPL
PROCESSO ADMINISTRATIVO Nº 129/2022-SEMIE
TIPO: MENOR PREÇO GLOBAL
DATA: 06/04/2022 HORÁRIO: 09:00 HORAS

DECLARAÇÃO DE RESPONSABILIDADES

A empresa **WC SERVIÇOS E EMPREENDIMENTOS LTDA**, inscrita no CNPJ sob o nº **37.113.308/0001-53**, com sede na **Rua Major Delfino Calvo 2, nº 70, Sala 01, Centro, São Domingos do Maranhão- MA, CEP: 65790-000**, por intermédio de seus representantes legais (sócios), os Srs. **FERNANDO VALERIO DA SILVA**, Brasileiro, Empresário, portador da Carteira de Identidade nº. **1722413200-11** e do CPF nº **008.583.533-18**, e **WANDERSON DA COSTA SILVA**, Brasileiro, Empresário, portador da Carteira de Identidade nº **035987612008-0** SSP/MA e do CPF nº **608.747.743-81**, Declaramos para fins de direito e participação do TOMADA DE PREÇOS Nº 01/2022-CPL, na qualidade de proponente que:

Assumimos inteira responsabilidade pela autenticidade de todos os documentos apresentados, comprometendo-nos à realização de eventuais vistorias, averiguações e substituições dos materiais caso se faça necessários

Comprometemo-nos a manter durante a execução dos serviços, em compatibilidade com as obrigações assumidas, todas as condições de habilitação e qualificação exigidas na licitação

Comprometemo-nos a aceitar na proporção correspondente prevista em lei, eventuais reduções decorrentes de mudanças de alíquotas de impostos incidentes sobre a prestação do serviço, em função de alterações de legislação pertinente

Temos conhecimento e submetemo-nos ao disposto na Lei nº 8.078/90 – Código de defesa do consumidor, as normas pertinentes ao fornecimento do objeto a ser contratado, bem como, ao Edital do TOMADA DE PREÇOS Nº01/2022-CPL.

Serviços e Empreendimentos
Por ser expressão de verdade, firmamos a presente.

São Domingos do Maranhão – MA, 05 de Abril 2022.

WC SERVIÇOS E EMPREENDIMENTOS, LTDA
CNPJ Nº 37.113.308/0001-53
WANDERSON DA COSTA SILVA
RG nº 03598612008 00SESP – MA
CPF nº 608.747.743-81



TRIBUNAL DE CONTAS DA UNIÃO

PLHAS: 1442
Nº PROCESSO: 129/2022
Assinatura: _____

Consulta Consolidada de Pessoa Jurídica

Este relatório tem por objetivo apresentar os resultados consolidados de consultas eletrônicas realizadas diretamente nos bancos de dados dos respectivos cadastros. A responsabilidade pela veracidade do resultado da consulta é do Órgão gestor de cada cadastro consultado. A informação relativa à razão social da Pessoa Jurídica é extraída do Cadastro Nacional da Pessoa Jurídica, mantido pela Receita Federal do Brasil.

Consulta realizada em: 25/02/2022 15:39:17

Informações da Pessoa Jurídica:

Razão Social: **W. C. SERVICOS E EMPREENDIMENTOS LTDA**
CNPJ: **37.113.308/0001-53**

Resultados da Consulta Eletrônica:

Órgão Gestor: **TCU**
Cadastro: **Licitantes Inidôneos**
Resultado da consulta: **Nada Consta**

Para acessar a certidão original no portal do órgão gestor, clique [AQUI](#).

Órgão Gestor: **CNJ**
Cadastro: **CNIA - Cadastro Nacional de Condenações Cíveis por Ato de Improbidade Administrativa e Inelegibilidade**
Resultado da consulta: **Nada Consta**

Para acessar a certidão original no portal do órgão gestor, clique [AQUI](#).

Órgão Gestor: **Portal da Transparência**
Cadastro: **Cadastro Nacional de Empresas Inidôneas e Suspensas**
Resultado da consulta: **Nada Consta**

Para acessar a certidão original no portal do órgão gestor, clique [AQUI](#).

Órgão Gestor: **Portal da Transparência**
Cadastro: **CNEP - Cadastro Nacional de Empresas Punidas**
Resultado da consulta: **Nada Consta**

Para acessar a certidão original no portal do órgão gestor, clique [AQUI](#).

Obs: A consulta consolidada de pessoa jurídica visa atender aos princípios de simplificação e

FOLHAS: 1443
Nº PROCESSO: 129/2022
Assinatura: _____

racionalização de serviços públicos digitais. Fundamento legal: Lei nº 12.965, de 23 de abril de 2014, Lei nº 13.460, de 26 de junho de 2017, Lei nº 13.726, de 8 de outubro de 2018, Decreto nº 8.638 de 15, de janeiro de 2016.

Nº PROCESSO: _____
Assinatura: _____

[Handwritten signatures]

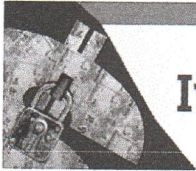

Improbidade Administrativa e Inelegibilidade

Certidão Negativa

FOLHAS:

0444

Nº PROCESSO:

129/2022

Assinatura:

Certifico que nesta data (25/02/2022 às 15:45) NÃO CONSTA no Cadastro Nacional de Condenações Cíveis por Ato de Improbidade Administrativa e Inelegibilidade registros de condenação com trânsito em julgado ou sanção ativa quanto ao CNPJ nº 37.113.308/0001-53.

A condenação por atos de improbidade administrativa não implica automático e necessário reconhecimento da inelegibilidade do condenado.

Para consultas sobre inelegibilidade acesse portal do TSE em <http://divulgacandcontas.tse.jus.br/>

Esta certidão é expedida gratuitamente. Sua autenticidade pode ser por meio do número de controle 6219.23D6.236E.B742 no seguinte endereço: https://www.cnj.jus.br/improbidade_adm/autenticar_certidao.php



OLHAS: 1445
Nº PROCESSO: 529/2022
Assinatura: [assinatura]

TRIBUNAL DE CONTAS DA UNIÃO
CERTIDÃO NEGATIVA
DE
LICITANTES INIDÔNEOS

Nome completo: **W. C. SERVICOS E EMPREENDIMENTOS LTDA**

CPF/CNPJ: **37.113.308/0001-53**

O Tribunal de Contas da União CERTIFICA que, na presente data, o (a) requerente acima identificado(a) NÃO CONSTA da relação de responsáveis inidôneos para participar de licitação na administração pública federal, por decisão deste Tribunal, nos termos do art. 46 da Lei nº 8.443/92 (Lei Orgânica do TCU).

Não constam da relação consultada para emissão desta certidão os responsáveis ainda não notificados do teor dos acórdãos condenatórios, aqueles cujas condenações tenham tido seu prazo de vigência expirado, bem como aqueles cujas apreciações estejam suspensas em razão de interposição de recurso com efeito suspensivo ou de decisão judicial.

Certidão emitida às 15:38:46 do dia 25/02/2022, com validade de trinta dias a contar da emissão.

A veracidade das informações aqui prestadas podem ser confirmadas no sítio <https://contas.tcu.gov.br/ords/f?p=INABILITADO:5>

Código de controle da certidão: O4BU250222153846

Atenção: qualquer rasura ou emenda invalidará este documento.

[assinaturas]



FOLHAS: 1446
Nº PROCESSO: 129/2021
Assinatura: _____

MINISTÉRIO DA ECONOMIA
Secretaria Especial de Previdência e Trabalho
Secretaria de Trabalho
Subsecretaria de Inspeção do Trabalho

CERTIDÃO DE DÉBITOS
NEGATIVA

EMPREGADOR: W. C. SERVICOS E EMPREENDIMENTOS LTDA (W. C. SERVICOS E EMPREENDIMENTOS)

CNPJ: 37.113.308/0001-53

DATA E HORA DA EMISSÃO: 25/02/2022, às 16h40

CERTIFICA-SE, de acordo com às informações registradas no sistema CPMR - Controle de Processos de Multas e Recursos que, nesta data, **NÃO CONSTAM** débitos decorrentes de autuações em face do empregador acima identificado.

1. Esta certidão abrange todos os estabelecimentos do empregador.
2. A presente certidão não modifica a situação do empregador que conste do cadastro previsto na Portaria Interministerial MTE/SDH nº 2, de 12 de maio de 2011, que disciplina o Cadastro de Empregadores que tenham submetido trabalhadores a condições análogas a de escravo.
3. **Conforme artigo 5º§ único da portaria 1421/2014 do MTE, a certidão ora instituída refletirá sempre a última situação ocorrida em cadastros administrativos pelo emitente, de modo que, havendo processos enviados à Procuradoria da Fazenda Nacional - PFN, quanto a estes, poderá ser obtida certidão perante aquele órgão, visando a demonstrar a situação atualizada dos mesmos.**
4. A autenticidade desta certidão poderá ser confirmada no endereço <http://www.mte.gov.br/certidao/infracoes/debitos> utilizando o código **4WprmNb**.
5. Expedida com base na Portaria MTE nº 1.421, de 12 de setembro de 2014. Emitida gratuitamente.



FOLHAS: 1447

Nº PROCESSO: 029/2022

Assinatura: _____

MINISTÉRIO DA ECONOMIA
Secretaria Especial de Previdência e Trabalho
Secretaria de Trabalho
Subsecretaria de Inspeção do Trabalho
Relação de Infrações Trabalhistas

EMPREGADOR: W. C. SERVICOS E EMPREENDIMENTOS LTDA (W. C. SERVICOS E EMPREENDIMENTOS) E TODAS AS SUAS FILIAIS.

CNPJ: 37.113.308/0001-53

DATA E HORA DA EMISSÃO: 25/02/2022, às 16h42

DISPOSITIVO LEGAL CONSULTADO: TODOS DA LEGISLAÇÃO TRABALHISTA

Quantidade de Processos Por Situação:

Procedentes com efeito para reincidência: 0

Procedentes sem efeito para reincidência: Não consultado.

Todos os demais: Não consultado.

1. Esta consulta abrange todos os estabelecimentos do empregador.
2. A presente consulta não modifica a situação do empregador que conste do cadastro previsto na Portaria Interministerial MTE/SDH nº 2, de 12 de maio de 2011, que disciplina o Cadastro de Empregadores que tenham submetido trabalhadores a condições análogas a de escravo.
3. A autenticidade desta consulta poderá ser confirmada no endereço <http://cdcit.mte.br/inter/cdcit/pages/infracoes/verificar> utilizando o código **4WpsOfk**.
4. Expedida com base na Lei 12.527, de 18 de novembro de 2011. Emitida gratuitamente.
- 5 - Será considerado reincidente o empregador infrator que for autuado por infração ao mesmo dispositivo legal, antes de decorridos 02 (dois) anos da imposição de penalidade.

ANEXO - Relação dos Dispositivos Legais Consultados

FOLHAS: 1648
Nº PROCESSO: 123/2021
Assinatura: _____

- Art 9º, caput, da MP 927.
Art. 1º da Lei nº 5.811, de 11 de outubro de 1972.
Art. 1º da Lei nº 605/1949.
Art. 1º da Lei Complementar nº 110, de 29.6.2001.
Art. 1º da Lei nº 12.436/2011.
Art. 1º da Lei nº 4.090, de 13.7.1962, com as alterações introduzidas pelo art. 1º, da Lei nº 4.749, de 12.8.1965 c/c o art. 19 da Lei Complementar 150, de 2015.
Art. 1º da Lei nº 4.090, de 13.7.1962, com as alterações introduzidas pelo art. 1º, da Lei nº 4.749, de 12.8.1965.
Art. 1º da Lei nº 4.090, de 13.7.1962, com as alterações introduzidas pelo art. 2º, § 2º, da Lei nº 4.749, de 12.8.1965 c/c o art. 19 da Lei Complementar 150, de 2015.
Art. 1º da Lei nº 4.090, de 13.7.1962, com as alterações introduzidas pelo art. 2º, § 2º, da Lei nº 4.749, de 12.8.1965.
Art. 1º da Lei nº 4.090, de 13.7.1962, com as alterações introduzidas pelo art. 2º, caput, da Lei nº 4.749, de 12.8.1965 c/c o art. 19 da Lei Complementar 150, de 2015.
Art. 1º da Lei nº 4.090, de 13.7.1962, com as alterações introduzidas pelo art. 2º, caput, da Lei nº 4.749, de 12.8.1965.
Art. 1º da Lei nº 4.090, de 13.7.1962, combinado com o art. 2º, parágrafo único, do Decreto nº 57.155, de 3.11.1965 e com o art. 19 da Lei Complementar 150, de 2015.
Art. 1º da Lei nº 4.090, de 13.7.1962, combinado com o art. 2º, parágrafo único, do Decreto nº 57.155, de 3.11.1965.
Art. 1º da Lei nº 9.029, de 13.4.1995.
Art. 1º da Lei nº 9.029/1995.
Art. 1º da Lei nº 9.719, de 27.11.1998.
Art. 1º da Lei nº 9.719, de 27.11.98, c/c arts. 1º e 2º do Decreto nº 94.536, de 29.6.87.
Art. 1º da Lei nº 9.719, de 27.11.98, c/c o Decreto nº 1.574, de 31.6.95.
Art. 1º, § 1º, da Lei nº 4.923, de 23.12.1965, combinado com o artigo 1º da Portaria n. 1.127, de de 14/10/19 da Secretaria Especial de Previdência e Trabalho, do Ministério da Economia.
Art. 1º, §1º da Lei 13.475/17.
Art. 1º, caput, da Lei nº 7.418, de 16.12.1985, alterada pela Lei nº 7.619, de 30.9.1987 c/c o art. 19 da Lei Complementar 150, de 2015.
Art. 1º, caput, da Lei nº 7.418, de 16.12.1985, alterada pela Lei nº 7.619, de 30.9.1987, combinado com o art. 4º, parágrafo único, do Decreto nº 95.247, 17.11.1987.
Art. 1º, caput, da Lei nº 7.418, de 16.12.1985, alterada pela Lei nº 7.619, de 30.9.1987.
Art. 1º, da Lei nº 4.090, de 13.7.1962, combinado com o art. 2º, parágrafo único, do Decreto nº 57.155, de 3.11.1965.
Art. 1º, in fine, da Lei nº 9.719, de 27 de novembro de 1998.
Art. 1º, inciso I, do Decreto-Lei nº 368, de 19.12.1968.
Art. 1º, inciso II, do Decreto-Lei nº 368, de 19.12.68.
Art. 1º, parágrafo único, da Lei Complementar 150, de 2015.
Art. 10 da Lei 6.019, de 3.1.1974, em combinação com o art. 2º, inciso I, da Portaria nº 789, de 2.6.2014.
Art. 10 da Lei 6.019, de 3.1.1974, em combinação com o artigo 4º, §1º, da Portaria nº 789, de 2.6.2014.
Art. 10 da Lei 6.019, de 3.1.1974, em combinação com o artigo 4º, §2º, da Portaria nº 789, de 2.6.2014.
Art. 10 da Lei Complementar 150, de 2015.
Art. 10, §1º, da Lei 6.019/74, com redação dada pela Lei 13.429/17.
Art. 10, §1º, incisos I, II ou III, da Lei nº 14.020 de 06/07/2020.
Art. 10, §1º, incisos I, II ou III, da MP nº 936/2020.
Art. 10, §1º, incisos I, II ou III, da MP nº 1.045 de 27/04/2021.
Art. 10, §2º, da Lei 6.019/74, com redação dada pela Lei 13.429/17.
Art. 10, caput e incisos, da Lei nº 6.533, de 24.5.1978.
Art. 10, caput, da Lei 13.475/17.
Art. 10, inciso I c/c § 2º do mesmo artigo da Lei nº 14.020 de 06/07/2020.
Art. 10, inciso I, da MP 936/2020.
Art. 10, inciso II, da MP 936/2020.
Art. 10, incisos I, II ou III, c/c § 3º do mesmo artigo da MP nº 1.045 de 27/04/2021.
Art. 10, incisos II e III, c/c § 2º do mesmo artigo da Lei nº 14.020 de 06/07/2020.
Art. 10, parágrafo único, da Lei nº 6.533, de 24.5.1978.
Art. 10º, "caput", da Lei nº 5.811, de 11 de outubro de 1972.
Art. 10º, §4º da Lei 6.019/74, com a redação conferida pela Lei 13.429/17.
Art. 10º, §5º da Lei 6.019/74, com a redação conferida pela Lei 13.429/17.
Art. 11, "caput", da Lei nº 5.811, de 11 de outubro de 1972.
Art. 11, § 4º, da MP 936/2020.
Art. 11, §6º da Lei nº 9.432/1997.
Art. 11, caput, da Lei 6.019, de 3.1.1974.
Art. 11, caput, da MP 927.
Art. 11, caput, da Lei 6.019, de 3.1.1974.
Art. 11, parágrafo único, da Lei nº 5.811, de 11 de outubro de 1972.
Art. 12 da Lei Complementar 150, de 2015.
Art. 12 da Lei nº 4.680, de 18.6.1965.
Art. 12 da MP 936/2020.
Art. 12, § 1º, da Lei nº 6.019, de 3.1.1974.
Art. 12, § 4º, da Lei nº 14.020 de 06/07/2020.
Art. 12, § 4º, da MP nº 1.045 de 27/04/2021.
Art. 12, §1º, da Lei 6.019, de 3 de janeiro de 1974.
Art. 12, §2º da Lei nº 14.020 de 06/07/2020.
Art. 12, §2º da MP nº 1.045 de 27/04/2021.
Art. 12, §2º, da Lei 6.019, de 3 de janeiro de 1974.
Art. 12, §2º, Inc. I e II da Lei nº 14.020 de 06/07/2020.
Art. 12, §2º, Inc. I e II da MP nº 1.045 de 27/04/2021.
Art. 12, alínea "a", da Lei nº 6.019, de 3.1.1974.
Art. 12, alínea "b", da Lei nº 6.019, de 3.1.1974.
Art. 12, alínea "c", da Lei nº 6.019, de 3.1.1974.
Art. 12, alínea "d", da Lei nº 6.019, de 3.1.1974.

Art. 12, alínea "e", da Lei nº 6.019, de 3.1.1974, combinado com o art. 19 do Decreto nº 73.841, de 13.3.74.
Art. 12, alínea f, da Lei nº 6.019, de 3 de janeiro de 1974.
Art. 12, caput e §1º da Lei nº 14.020, de 06/07/2020.
Art. 12, caput e incisos, da Lei nº 6.615, de 16.12.1978.
Art. 12, caput, da Lei nº 6.533, de 24.5.1978.
Art. 12, I e §1º do mesmo artigo da MP nº 1.045 de 27/04/2021.
Art. 12, II e §1º do mesmo artigo da MP nº 1.045 de 27/04/2021.
Art. 129 da Consolidação das Leis do Trabalho c/c art. 19 da Lei Complementar 150, de 2015.
Art. 129 da Consolidação das Leis do Trabalho.
Art. 13 da Lei Complementar 150, de 2015.
Art. 13 da Lei nº 6.533/1978.
Art. 13, § 1º da Lei Complementar 150, de 2015.
Art. 13, § 3º, da Consolidação das Leis do Trabalho c/c art. 19 da Lei Complementar 150, de 2015.
Art. 13, § 3º, da Consolidação das Leis do Trabalho.
Art. 13, § 4º, I, da Consolidação das Leis do Trabalho c/c art. 19 da Lei Complementar 150, de 2015.
Art. 13, § 4º, I, da Consolidação das Leis do Trabalho.
Art. 13, § 4º, II, da Consolidação das Leis do Trabalho c/c art. 19 da Lei Complementar 150, de 2015.
Art. 13, § 4º, II, da Consolidação das Leis do Trabalho.
Art. 13, caput, da Consolidação das Leis do Trabalho c/c art. 19 da Lei Complementar 150, de 2015.
Art. 13, caput, da Consolidação das Leis do Trabalho.
Art. 13, caput, da MP 927.
Art. 13, inciso I, da Lei nº 6.615, de 16.12.1978.
Art. 13, inciso II, da Lei nº 6.615, de 16.12.1978.
Art. 13, inciso III, da Lei nº 6.615, de 16.12.1978.
Art. 13, parágrafo único, do Decreto nº 57.690, de 1º.2.1966.
Art. 130 da Consolidação das Leis do Trabalho c/c art. 19 da Lei Complementar 150, de 2015.
Art. 130 da Consolidação das Leis do Trabalho.
Art. 130, § 1º, da Consolidação das Leis do Trabalho.
Art. 130-A da Consolidação das Leis do Trabalho c/c art. 19 da Lei Complementar 150, de 2015.
Art. 130-A da Consolidação das Leis do Trabalho.
Art. 132 da Consolidação das Leis do Trabalho.
Art. 134, § 1º, da Consolidação das Leis do Trabalho.
Art. 134, § 2º, da Consolidação das Leis do Trabalho.
Art. 134, §1º, da Consolidação das Leis do Trabalho, com redação conferida pela Lei 13.467/17 c/c art. 19 da Lei Complementar 150, de 2015.
Art. 134, §1º, da Consolidação das Leis do Trabalho, com redação conferida pela Lei 13.467/17.
Art. 134, §1º, da Consolidação das Leis do Trabalho.
Art. 134, §3º, da Consolidação das Leis do Trabalho, com redação conferida pela Lei 13.467/17 c/c art. 19 da Lei Complementar 150, de 2015.
Art. 134, §3º, da Consolidação das Leis do Trabalho, com redação conferida pela Lei 13.467/17.
Art. 134, caput, § 1º, da Consolidação das Leis do Trabalho.
Art. 134, caput, da Consolidação das Leis do Trabalho.
Art. 135, caput, da Consolidação das Leis do Trabalho c/c art. 19 da Lei Complementar 150, de 2015.
Art. 135, caput, da Consolidação das Leis do Trabalho.
Art. 136, § 1º, da Consolidação das Leis do Trabalho.
Art. 136, § 2º, da Consolidação das Leis do Trabalho.
Art. 137, caput, da Consolidação das Leis do Trabalho c/c art. 19 da Lei Complementar 150, de 2015.
Art. 137, caput, da Consolidação das Leis do Trabalho.
Art. 139, § 1º, da Consolidação das Leis do Trabalho.
Art. 139, § 2º, da Consolidação das Leis do Trabalho.
Art. 139, § 3º, da Consolidação das Leis do Trabalho.
Art. 14 da Lei nº 6.615, de 16.12.1978.
Art. 14, § 1º da Lei Complementar 150, de 2015.
Art. 14, § 2º da Lei Complementar 150, de 2015.
Art. 14, caput e incisos, da Lei nº 6.533, de 24.5.1978.
Art. 140 da Consolidação das Leis do Trabalho.
Art. 142, § 4º, da Consolidação das Leis do Trabalho c/c art. 19 da Lei Complementar 150, de 2015.
Art. 142, § 4º, da Consolidação das Leis do Trabalho.
Art. 142, § 5º, da Consolidação das Leis do Trabalho c/c art. 19 da Lei Complementar 150, de 2015.
Art. 142, § 5º, da Consolidação das Leis do Trabalho.
Art. 142, caput, da Consolidação das Leis do Trabalho c/c art. 19 da Lei Complementar 150, de 2015.
Art. 142, caput, da Consolidação das Leis do Trabalho.
Art. 143, § 2º, da Consolidação das Leis do Trabalho.
Art. 143, caput e §1º, da CLT.
Art. 143, caput, § 1º, da Consolidação das Leis do Trabalho c/c art. 19 da Lei Complementar 150, de 2015.
Art. 143, caput, § 1º, da Consolidação das Leis do Trabalho.
Art. 145, caput, da Consolidação das Leis do Trabalho c/c art. 19 da Lei Complementar 150, de 2015.
Art. 145, caput, da Consolidação das Leis do Trabalho.
Art. 15 da Lei Complementar 150, de 2015.
Art. 15 da Lei nº 5.889, de 8.6.1973.
Art. 15 da Lei nº 6.615, de 16.12.1978.
Art. 15, caput, da Lei nº 6.533, de 24.5.1978.
Art. 150, § 5º, da Consolidação das Leis do Trabalho.
Art. 150, caput, da Consolidação das Leis do Trabalho.
Art. 152 da Consolidação das Leis do Trabalho.
Art. 16 da Lei Complementar 150, de 2015.
Art. 16 da Lei nº 6.615, de 16.12.1978.
Art. 16, caput, da Lei nº 5.889, de 8.6.1973.
Art. 16, parágrafo único, da Lei nº 6.533, de 24.5.1978.

FOLHAS:

Nº PROCESSO:

Assinatura: _____

3449

129/2022

Art. 16º, da Lei nº 14.020 de 06/07/2020 c/c Art. 4º do Decreto 10.422, de 13 de julho de 2020.
Art. 168, § 7º da CLT, com redação dada pela Lei 13.103/2015.
Art. 168, §6º da CLT, com redação dada pela Lei 13.103/2015.
Art. 17 da Lei Complementar 150, de 2015.
Art. 17 da Lei nº 6.019, de 3.1.1974.
Art. 17, § 1º, da Lei nº 12.690, de 19 de julho 2012.
Art. 17, §2º, da Lei Complementar 150, de 2015.
Art. 17, alínea "a", da Lei nº 7.183, de 5.4.1984.
Art. 17, alínea "b", da Lei nº 7.183, de 5.4.1984.
Art. 17, combinado com o art. 23, § 1º, inciso II, da Lei nº 8.036, de 11.5.1990 e com o art. 34, § 6º da Lei Complementar 150, de 2015.
Art. 17, combinado com o art. 23, § 1º, inciso II, da Lei nº 8.036, de 11.5.1990.
Art. 18 da Lei nº 6.019, de 3.1.1974.
Art. 18 da Lei nº 6.533, de 24.5.1978.
Art. 18, § 1º, da Lei Complementar 150, de 2015.
Art. 18, caput, da Lei Complementar 150, de 2015.
Art. 18, da MP nº 1.045 de 27/04/2021.
Art. 18, inciso I, da Lei nº 6.615, de 16.12.1978.
Art. 18, inciso II, da Lei nº 6.615, de 16.12.1978.
Art. 18, inciso III, da Lei nº 6.615, de 16.12.1978.
Art. 18, inciso IV, da Lei nº 6.615, de 16.12.1978.
Art. 19 da Lei Complementar 150/2015 c/c art. 473 da Consolidação das Leis do Trabalho.
Art. 19 da Lei Complementar 150/2015 c/c art. 76 da Consolidação das Leis do Trabalho.
Art. 19 da Lei nº 6.615, de 16.12.1978.
Art. 19, §4º, da Lei 13.475/2017.
Art. 2º, § 1º, da Lei nº 5.811, de 11 de outubro de 1972.
Art. 2º, § 2º, da Lei nº 5.811, de 11 de outubro de 1972.
Art. 2º da Lei Complementar 150, de 2015.
Art. 2º da Lei Complementar nº 110, de 29.6.2001.
Art. 2º, § 1º, da Lei nº 5.811, de 11.10.72.
Art. 2º, § 4º da Lei Complementar 150, de 2015.
Art. 2º, § 5º, inciso I da Lei Complementar 150, de 2015.
Art. 2º, § 6º da Lei Complementar 150, de 2015.
Art. 2º, § 8º da Lei Complementar 150, de 2015.
Art. 2º, §§ 1º e 5º, da Lei nº 9.719, de 27.11.1998.
Art. 2º, §1º da Lei 6.019/74, com redação conferida pela Lei 13.429/17 c/c art. 7º, parágrafo único, art. 9º, parágrafo único, e art. 14 da Lei 7.783/89.
Art. 2º, caput, da Lei nº 6.224, de 14.7.1975.
Art. 2º, caput, do Decreto-Lei nº 806, de 4.9.1969.
Art. 2º, inciso I, da Lei nº 9.719, de 27.11.1998.
Art. 2º, inciso II, da Lei nº 9.719, de 27.11.1998.
Art. 2º, inciso V, alínea "b", da Lei 13.103, de 02 de março de 2.015.
Art. 20, caput, da Lei 13.475/2017.
Art. 20, caput, da Lei nº 6.615, de 16.12.1978.
Art. 20, parágrafo único, da Lei nº 6.615, de 16.12.1978.
Art. 21, § 1º, da Lei nº 7.183, de 5.4.1984.
Art. 21, § 2º, da Lei nº 6.533, de 24.5.1978.
Art. 21, § 2º, da Lei nº 7.183, de 5.4.1984.
Art. 21, § 4º, da Lei nº 6.533, de 24.5.1978.
Art. 21, alínea "a", da Lei nº 7.183, de 5.4.1984.
Art. 21, alínea "b", da Lei nº 7.183, de 5.4.1984.
Art. 21, alínea "c", da Lei nº 7.183, de 5.4.1984.
Art. 21, inciso I, da Lei nº 6.533, de 24.5.1978.
Art. 21, inciso II, da Lei nº 6.533, de 24.5.1978.
Art. 21, inciso III, da Lei nº 6.533, de 24.5.1978.
Art. 21, inciso IV, da Lei nº 6.533, de 24.5.1978.
Art. 21, inciso V, da Lei nº 6.533, de 24.5.1978.
Art. 22 da Lei nº 8.036, de 11.5.1990 c/c art. 1º, inciso I, do Decreto-Lei nº 368, de 19.12.1968.
Art. 22 da Lei nº 8.036, de 11.5.1990, c/c art. 1º, inciso II, do Decreto-Lei nº 368, de 19.12.1968.
Art. 22 da Lei nº 8.630, de 25.2.1993.
Art. 22, § 2º, da Lei nº 7.183, de 5.4.1984.
Art. 22, caput, da Lei nº 6.533, de 24.5.1978.
Art. 22, caput, da Lei nº 7.183, de 5.4.1984.
Art. 22, parágrafo único, da Lei nº 6.533, de 24.5.1978.
Art. 224, § 1º, da Consolidação das Leis do Trabalho.
Art. 224, § 1º, parte final, da Consolidação das Leis do Trabalho.
Art. 224, § 2º, da Consolidação das Leis do Trabalho.
Art. 224, caput, da Consolidação das Leis do Trabalho, com redação conferida pela MP 905 de 11 de novembro de 2019.
Art. 224, caput, da Consolidação das Leis do Trabalho.
Art. 225 da Consolidação das Leis do Trabalho.
Art. 227, § 1º, da Consolidação das Leis do Trabalho.
Art. 227, caput, da Consolidação das Leis do Trabalho.
Art. 229, caput, da Consolidação das Leis do Trabalho.
Art. 23 da Lei nº 6.533, de 24.5.1978.
Art. 23 da Lei nº 6.615/1978.
Art. 23, § 1º, inciso I, da Lei nº 8.036, de 11.5.1990, c/c art. 35, caput, da Lei Complementar 150, de 2015.
Art. 23, § 1º, inciso I, da Lei nº 8.036, de 11.5.1990.
Art. 23, § 1º, inciso II, da Lei nº 8.036, de 11.5.1990.
Art. 23, § 1º, inciso IV, da Lei nº 8.036, de 11.5.1990 c/c art. 35, caput, da Lei Complementar 150, de 2015.

FOLHAS:

1450

Nº PROCESSO:

129/2022

Assinatura: _____

Art. 23, § 1º, inciso IV, da Lei nº 8.036, de 11.5.1990.
Art. 23, § 1º, inciso V, da Lei nº 8.036, de 11.5.1990 c/c art. 35, caput, da Lei Complementar 150, de 2015.
Art. 23, § 1º, inciso V, da Lei nº 8.036, de 11.5.1990.
Art. 23, §1º, inciso I, c/c art. 18, §1º, da Lei 8.036, de 11.5.1990.
Art. 23, §1º, inciso I, c/c art. 18, caput, da Lei 8.036, de 11.5.1990.
Art. 23, caput, da Lei nº 7.183, de 5.4.1984.
Art. 230, § 2º, da Consolidação das Leis do Trabalho.
Art. 230, caput, da Consolidação das Leis do Trabalho.
Art. 234, alínea "a", da Consolidação das Leis do Trabalho.
Art. 234, alínea "b", da Consolidação das Leis do Trabalho.
Art. 234, parágrafo único, da Consolidação das Leis do Trabalho.
Art. 235, § 1º, da Consolidação das Leis do Trabalho.
Art. 235, § 2º, da Consolidação das Leis do Trabalho.
Art. 235, caput, da Consolidação das Leis do Trabalho.
Art. 235-C, §1º, da Consolidação das Leis do Trabalho.
Art. 235-C, §10 da CLT, com redação dada pela Lei 13.103/2015.
Art. 235-C, §2º, da Consolidação das Leis do Trabalho.
Art. 235-C, §3º da CLT, com redação dada pela Lei 13.103/2015.
Art. 235-C, §3º, da Consolidação das Leis do Trabalho.
Art. 235-C, §4º da CLT, com redação dada pela Lei 13.103/2015.
Art. 235-C, §6º, da Consolidação das Leis do Trabalho.
Art. 235-C, §8º da CLT, com redação dada pela Lei 13.103/2015.
Art. 235-C, §9º da CLT, com redação dada pela Lei 13.103/2015.
Art. 235-C, §9º, da Consolidação das Leis do Trabalho.
Art. 235-C, caput da CLT, com redação dada pela Lei 13.103/2015.
Art. 235-D, § 5º da CLT, com redação dada pela Lei 13.103/2015.
Art. 235-D, §1º da CLT, com redação dada pela Lei 13.103/2015.
Art. 235-D, §2º da CLT, com redação dada pela Lei 13.103/2015.
Art. 235-D, §3º da CLT, com redação dada pela Lei 13.103/2015.
Art. 235-D, caput da CLT, com redação dada pela Lei 13.103/2015.
Art. 235-D, inciso I, da Consolidação das Leis do Trabalho.
Art. 235-D, inciso II, da Consolidação das Leis do Trabalho.
Art. 235-D, inciso III, da Consolidação das Leis do Trabalho.
Art. 235-E, §1º, da Consolidação das Leis do Trabalho.
Art. 235-E, §11º, da Consolidação das Leis do Trabalho.
Art. 235-E, §4º, da Consolidação das Leis do Trabalho.
Art. 235-E, §5º, da Consolidação das Leis do Trabalho.
Art. 235-E, §6º, da Consolidação das Leis do Trabalho.
Art. 235-E, §7º, da Consolidação das Leis do Trabalho.
Art. 235-E, I da CLT, com redação dada pela Lei 13.103/2015.
Art. 235-E, II da CLT, com redação dada pela Lei 13.103/2015.
Art. 235-E, III da CLT, com redação dada pela Lei 13.103/2015.
Art. 235-F da CLT, com redação dada pela Lei 13.103/2015.
Art. 235-F da Consolidação das Leis do Trabalho.
Art. 235-G da CLT, com redação dada pela Lei 13.103/2015.
Art. 235-G da Consolidação das Leis do Trabalho.
Art. 238, § 2º, da Consolidação das Leis do Trabalho.
Art. 238, § 3º, da Consolidação das Leis do Trabalho.
Art. 238, § 4º, da Consolidação das Leis do Trabalho.
Art. 238, § 5º, da Consolidação das Leis do Trabalho.
Art. 238, § 6º, da Consolidação das Leis do Trabalho.
Art. 238, caput, da Consolidação das Leis do Trabalho.
Art. 239, § 1º, da Consolidação das Leis do Trabalho.
Art. 239, § 2º, da Consolidação das Leis do Trabalho.
Art. 239, § 3º, da Consolidação das Leis do Trabalho.
Art. 239, § 4º, da Consolidação das Leis do Trabalho.
Art. 239, caput, da Consolidação das Leis do Trabalho.
Art. 24 da Lei nº 6.615, de 16.12.1978.
Art. 24 da Lei nº 7.998, de 11.1.1990.
Art. 24 da Lei nº 7.998, de 11/01/1990, combinado com art. 7º, inciso I da Portaria nº 1.195, de 30/10/19 e art. 1º da Portaria nº 1.127 de 14/10/19 da Secretaria Especial de Previdência e Trabalho, do Ministério da Economia.
Art. 24 da Lei nº 7.998, de 11/01/1990, combinado com art. 7º, inciso II da Portaria nº 1.195, de 30/10/19 e art. 1º da Portaria nº 1.127 de 14/10/19 da Secretaria Especial de Previdência e Trabalho, do Ministério da Economia.
Art. 24, caput, da Lei nº 7.183, de 5.4.1984.
Art. 24, da Lei nº 7.998, de 11.1.1990, combinado com o art. 7º do Decreto nº 76.900, de 23.12.1975.
Art. 24, da Lei nº 7.998, de 11.1.1990, combinado com o art. 7º, do Decreto nº 76.900, de 23.12.1975.
Art. 24, parágrafo único, da Lei nº 7.183, de 5.4.1984.
Art. 240, caput, da Consolidação das Leis do Trabalho.
Art. 240, da Consolidação das Leis do Trabalho.
Art. 241, caput, da Consolidação das Leis do Trabalho.
Art. 241, parágrafo único, da Consolidação das Leis do Trabalho.
Art. 242 da Consolidação das Leis do Trabalho.
Art. 243 da Consolidação das Leis do Trabalho.
Art. 244, § 2º, da Consolidação das Leis do Trabalho.
Art. 244, § 3º, da Consolidação das Leis do Trabalho.
Art. 244, § 4º, da Consolidação das Leis do Trabalho.
Art. 245 da Consolidação das Leis do Trabalho.
Art. 246 da Consolidação das Leis do Trabalho.
Art. 248, § 1º, da Consolidação das Leis do Trabalho.

FOLHAS: 1451
Nº PROCESSO: 189/2022
Assinatura: _____

Art. 248, § 2º, da Consolidação das Leis do Trabalho.
Art. 248, caput, da Consolidação das Leis do Trabalho.
Art. 249, § 2º, da Consolidação das Leis do Trabalho.
Art. 25 da Lei nº 6.615, de 16.12.1978.
Art. 25 da Lei nº 8.630, de 25.2.1993.
Art. 25, § 1º, da Lei 13.475/17.
Art. 25, § 1º, da Lei nº 7.183, de 5.4.1984.
Art. 25, § 2º, da Lei 13.475/17.
Art. 25, caput, da Lei 13.475/17.
Art. 25, caput, da Lei nº 7.183, de 5.4.1984.
Art. 250, caput, da Consolidação das Leis do Trabalho.
Art. 251, caput, da Consolidação das Leis do Trabalho.
Art. 252 da Consolidação das Leis do Trabalho.
Art. 253, caput, da Consolidação das Leis do Trabalho.
Art. 26 da Lei nº 6.533, de 24.5.1978.
Art. 26 da Lei nº 6.615, de 16.12.1978.
Art. 26 da Lei nº 8.630, de 25.2.93.
Art. 26, § 1º, da Lei nº 7.183, de 5.4.1984.
Art. 26, § 2º, da Lei nº 7.183, de 5.4.1984.
Art. 26, § 3º, da Lei nº 7.183, de 5.4.1984.
Art. 26, inciso I, da Lei 13.475/17.
Art. 26, inciso II, da Lei 13.475/17.
Art. 26, parágrafo único, da Lei nº 8.630, de 25.2.1993.
Art. 27 da Lei nº 6.533, de 24.5.1978.
Art. 27, inciso I, da Lei 13.475/17.
Art. 27, inciso II, da Lei 13.475/17.
Art. 28 da Lei nº 8.630, de 25.2.1993.
Art. 28, caput, da Lei 13.475/17.
Art. 28, parágrafo único, da Lei 13.475/17.
Art. 29, § 1º, da Consolidação das Leis do Trabalho.
Art. 29, § 1º, da Lei nº 7.183, de 5.4.1984.
Art. 29, § 2º, da Consolidação das Leis do Trabalho c/c arts. 9º e 19 da Lei Complementar 150, de 2015.
Art. 29, § 2º, da Consolidação das Leis do Trabalho.
Art. 29, § 4º, da Consolidação das Leis do Trabalho c/c art. 19 da Lei Complementar 150, de 2015.
Art. 29, § 4º, da Consolidação das Leis do Trabalho.
Art. 29, §1º, da Lei 13.475/17.
Art. 29, §2º, da Lei 13.475/17.
Art. 29, alínea "a", da Lei nº 7.183, de 5.4.1984.
Art. 29, alínea "b", da Lei nº 7.183, de 5.4.1984.
Art. 29, alínea "c", da Lei nº 7.183, de 5.4.1984.
Art. 29, alínea "d", da Lei nº 7.183, de 5.4.1984.
Art. 29, caput da CLT.
Art. 29, caput, da Lei 13.475/17.
Art. 293 da Consolidação das Leis do Trabalho.
Art. 294 da Consolidação das Leis do Trabalho.
Art. 295, caput, da Consolidação das Leis do Trabalho.
Art. 296 da Consolidação das Leis do Trabalho.
Art. 297 da Consolidação das Leis do Trabalho.
Art. 298 da Consolidação das Leis do Trabalho.
Art. 299 da Consolidação das Leis do Trabalho.
Art. 3º, inciso I, da Lei nº 5.811, de 11 de outubro de 1972.
Art. 3º, inciso II, da Lei nº 5.811, de 11 de outubro de 1972.
Art. 3º, inciso III, da Lei nº 5.811, de 11 de outubro de 1972.
Art. 3º, inciso IV, da Lei nº 5.811, de 11 de outubro de 1972.
Art. 3º, inciso V, da Lei nº 5.811, de 11 de outubro de 1972.
Art. 3º da Lei Complementar 150, de 2015.
Art. 3º da Lei nº 6.224, de 14.7.1975.
Art. 3º, § 1º, da Lei nº 9.719, de 27.11.1998.
Art. 3º, § 2º da Lei Complementar 150, de 2015.
Art. 3º, caput, da Lei nº 7.183, de 5.4.1984.
Art. 3º, caput, da Lei nº 9.601, de 21.1.1998.
Art. 3º, da Lei nº 9.601, de 21.1.1998.
Art. 3º, inciso I, da Lei nº 9.719, de 27.11.1998.
Art. 3º, inciso V, § 2º; Art. 4º, § 2º; art. 5º; art. 6º e art. 7º da Lei 13.189/15, alterada pela Lei 13.456/17.
Art. 3º, incisos I e II, da Lei nº 9.719, de 27.11.1998.
Art. 3º, parágrafo único, da Lei nº 7.183, de 5.4.1984.
Art. 30 da Lei nº 6.533, de 24.5.1978.
Art. 30, § 2º, da Lei nº 7.183, de 5.4.1984.
Art. 30, caput e incisos da Lei nº 7.183, de 5.4.1984.
Art. 300, caput, da Consolidação das Leis do Trabalho.
Art. 301 da Consolidação das Leis do Trabalho.
Art. 303 da Consolidação das Leis do Trabalho.
Art. 304, caput, da Consolidação das Leis do Trabalho.
Art. 304, parágrafo único, da Consolidação das Leis do Trabalho.
Art. 305 da Consolidação das Leis do Trabalho.
Art. 307 da Consolidação das Leis do Trabalho.
Art. 308 da Consolidação das Leis do Trabalho.
Art. 31 da Lei nº 7.183, de 5.4.1984.
Art. 31, inciso I, da Lei 13.475/17.

FOLHAS: 1452
Nº PROCESSO: 129/0022
Assinatura: _____

Art. 31, inciso II, da Lei 13.475/17.
Art. 31, inciso III, da Lei 13.475/17.
Art. 31, inciso IV, da Lei 13.475/17.
Art. 318 da Consolidação das Leis do Trabalho.
Art. 319 da Consolidação das Leis do Trabalho.
Art. 32, inciso I, da Lei 13.475/17.
Art. 32, inciso II, da Lei 13.475/17.
Art. 32, inciso III, da Lei 13.475/17.
Art. 32, inciso IV, da Lei 13.475/17.
Art. 320, § 1º, da Consolidação das Leis do Trabalho.
Art. 320, § 2º, da Consolidação das Leis do Trabalho.
Art. 320, § 3º, da Consolidação das Leis do Trabalho.
Art. 320, caput, da Consolidação das Leis do Trabalho.
Art. 321 da Consolidação das Leis do Trabalho.
Art. 322, § 1º, da Consolidação das Leis do Trabalho.
Art. 322, § 2º, da Consolidação das Leis do Trabalho.
Art. 322, § 3º, da Consolidação das Leis do Trabalho.
Art. 322, caput, da Consolidação das Leis do Trabalho.
Art. 33, caput, da Lei nº 7.183, de 5.4.1984.
Art. 33, inciso I, da Lei 13.475/17.
Art. 33, inciso II, da Lei 13.475/17.
Art. 33, inciso III, da Lei 13.475/17.
Art. 33, inciso IV, da Lei 13.475/17.
Art. 335, alínea "a", da Consolidação das Leis do Trabalho.
Art. 335, alínea "b", da Consolidação das Leis do Trabalho.
Art. 335, alínea "c", da Consolidação das Leis do Trabalho.
Art. 34, §1º, da Lei 13.146, de 06 de julho de 2015 c/c artigo 1º da Lei nº 9.029, de 13 de abril de 1995.
Art. 34, §2º, da Lei 13.146, de 06 de julho de 2015 c/c artigo 1º da Lei nº 9.029, de 13 de abril de 1995.
Art. 34, §3º, da Lei 13.146, de 06 de julho de 2015 c/c artigo 1º da Lei nº 9.029, de 13 de abril de 1995.
Art. 34, §4º, da Lei 13.146, de 06 de julho de 2015 c/c artigo 1º da Lei nº 9.029, de 13 de abril de 1995.
Art. 34, §5º, da Lei 13.146, de 06 de julho de 2015 c/c artigo 1º da Lei nº 9.029, de 13 de abril de 1995.
Art. 34, alínea "a", da Lei nº 7.183, de 5.4.1984.
Art. 34, alínea "b", da Lei nº 7.183, de 5.4.1984.
Art. 34, alínea "c", da Lei nº 7.183, de 5.4.1984.
Art. 34, caput, da Lei 13.475/17.
Art. 35 da Lei nº 7.183, de 5.4.1984.
Art. 35, caput, c/c §§1º, 2º e 4º, da Lei 13.475/2017.
Art. 35, caput, da Lei Complementar 150, de 2015.
Art. 358, caput, da Consolidação das Leis do Trabalho.
Art. 358, parágrafo único, da Consolidação das Leis do Trabalho.
Art. 36 da Lei nº 12.815, de 5.6.2013.
Art. 36 da Lei nº 7.183, de 5.4.1984.
Art. 36, §4º, da Lei 13.146, de 06 de julho de 2015 c/c artigo 1º da Lei nº 9.029, de 13 de abril de 1995.
Art. 36, inciso I, da Lei 13.475/17.
Art. 36, inciso II, da Lei 13.475/17.
Art. 36, inciso III, da Lei 13.475/17.
Art. 37 da Lei nº 7.183, de 5.4.1984.
Art. 37, § 1º, da Lei nº 7.183, de 5.4.1984.
Art. 37, § 2º, da Lei nº 7.183, de 5.4.1984.
Art. 37, § 3º, da Lei nº 7.183, de 5.4.1984.
Art. 37, caput, da Lei 13.475/17.
Art. 373-A, inciso I, da CLT c/c art. 19 da Lei Complementar 150, de 2015.
Art. 373-A, inciso I, da CLT c/c art. 19 da Lei Complementar 150, de 2015.
Art. 373-A, inciso I, da CLT.
Art. 373-A, inciso I, da Consolidação das Leis do Trabalho.
Art. 373-A, inciso II, da CLT c/c art. 19 da Lei Complementar 150, de 2015.
Art. 373-A, inciso II, da CLT.
Art. 373-A, inciso II, da Consolidação das Leis do Trabalho.
Art. 373-A, inciso III, da CLT.
Art. 373-A, inciso III, da Consolidação das Leis do Trabalho.
Art. 373-A, inciso IV, da Consolidação das Leis do Trabalho c/c art. 19 da Lei Complementar 150, de 2015.
Art. 373-A, inciso IV, da Consolidação das Leis do Trabalho.
Art. 373-A, inciso V, da CLT.
Art. 373-A, inciso V, da Consolidação das Leis do Trabalho.
Art. 373-A, inciso VI, da Consolidação das Leis do Trabalho c/c art. 19 da Lei Complementar 150, de 2015.
Art. 373-A, inciso VI, da Consolidação das Leis do Trabalho.
Art. 377, da Consolidação das Leis do Trabalho.
Art. 38, § 1º, da Lei nº 7.183, de 5.4.1984.
Art. 38, caput, da Lei 13.475/17.
Art. 38, caput, da Lei nº 7.183, de 5.4.1984.
Art. 38, inciso I, da Lei 13.475/17.
Art. 38, inciso II, da Lei 13.475/17.
Art. 38, incisos I e II, da Lei 13.475/17.
Art. 384 da Consolidação das Leis do Trabalho.
Art. 386 da Consolidação das Leis do Trabalho.
Art. 389, § 1º, da Consolidação das Leis do Trabalho.
Art. 39 da Lei nº 12.815, de 5.6.2013.
Art. 39, caput, da Lei 13.475/17.
Art. 39, caput, da Lei nº 7.183, de 5.4.1984.

FOLHAS:

Nº PROCESSO:

Assinatura: _____

Art. 39, parágrafo único, da Lei nº 7.183, de 5.4.1984.
Art. 390, caput, da Consolidação das Leis do Trabalho.
Art. 390-C da Consolidação das Leis do Trabalho.
Art. 391, parágrafo único, da Consolidação das Leis do Trabalho.
Art. 391-A da CLT c/c Art. 10, inciso II, alínea "b", do Ato das Disposições Constitucionais Transitórias c/c art. 19 da Lei Complementar 150, de 2015.
Art. 391-A da CLT c/c Art. 10, inciso II, alínea "b", do Ato das Disposições Constitucionais Transitórias c/c Lei Complementar nº 146, de 25 de junho de 2014.
Art. 391-A da CLT c/c Art. 10, inciso II, alínea "b", do Ato das Disposições Constitucionais Transitórias.
Art. 392, § 3º, da Consolidação das Leis do Trabalho.
Art. 392, § 4º, inciso I, da Consolidação das Leis do Trabalho.
Art. 392, § 4º, inciso II, da Consolidação das Leis do Trabalho c/c art. 19 da Lei Complementar 150, de 2015.
Art. 392, § 4º, inciso II, da Consolidação das Leis do Trabalho.
Art. 392, caput, da Consolidação das Leis do Trabalho c/c art. 19 da Lei Complementar 150, de 2015.
Art. 392, caput, da Consolidação das Leis do Trabalho.
Art. 392-A, da Consolidação das Leis do Trabalho c/c art. 19 da Lei Complementar 150, de 2015.
Art. 392-A, da Consolidação das Leis do Trabalho.
Art. 393 da Consolidação das Leis do Trabalho.
Art. 394, caput, incisos I, I e III, da Consolidação das Leis do Trabalho, com redação conferida pela Lei 13.467/17.
Art. 394, I, da Consolidação das Leis do Trabalho, com redação conferida pela Lei 13.467/17.
Art. 394, II, da Consolidação das Leis do Trabalho, com redação conferida pela Lei 13.467/17.
Art. 394, III, da Consolidação das Leis do Trabalho, com redação conferida pela Lei 13.467/17.
Art. 394-A da CLT.
Art. 394-A, §2º, da Consolidação das Leis do Trabalho, com redação conferida pela Lei 13.467/17, alterada pela Medida Provisória 808/17.
Art. 394-A, §3º, da Consolidação das Leis do Trabalho, com redação conferida pela Lei 13.467/17, alterada pela Medida Provisória 808/17.
Art. 394-A, caput, da Consolidação das Leis do Trabalho, com redação conferida pela Lei 13.467/17, alterada pela Medida Provisória 808/17.
Art. 395 da Consolidação das Leis do Trabalho c/c art. 19 da Lei Complementar 150, de 2015.
Art. 395 da Consolidação das Leis do Trabalho.
Art. 396, caput, da Consolidação das Leis do Trabalho c/c art. 19 da Lei Complementar 150, de 2015.
Art. 396, caput, da Consolidação das Leis do Trabalho.
Art. 4º, "caput", combinado com artigo 3º, inciso I, da Lei nº 5.811, de 11 de outubro de 1972.
Art. 4º, "caput", combinado com artigo 3º, inciso II, da Lei nº 5.811, de 11 de outubro de 1972.
Art. 4º, "caput", combinado com artigo 3º, inciso III, da Lei nº 5.811, de 11 de outubro de 1972.
Art. 4º, "caput", combinado com artigo 3º, inciso IV, da Lei nº 5.811, de 11 de outubro de 1972.
Art. 4º, inciso I, da Lei nº 5.811, de 11 de outubro de 1972.
Art. 4º, inciso II, da Lei nº 5.811, de 11 de outubro de 1972.
Art. 4º da Lei 6.019, de 3.1.1974, com redação dada pela Lei 13.429/17.
Art. 4º da Lei nº 6.533, de 24.5.1978.
Art. 4º da Lei nº 9.432/1997.
Art. 4º inciso II, da Lei nº 9.601, de 21.1.1998.
Art. 4º, § 1º, inciso I, da Lei nº 9.601, de 21.1.1998.
Art. 4º, § 1º, inciso II, da Lei nº 9.601, de 21.1.1998.
Art. 4º, § 2º da Lei 13.475/17.
Art. 4º, § 2º, da MP 927.
Art. 4º, § 3º, da Lei nº 9.601, de 21.1.1998.
Art. 4º, caput, do Decreto-Lei nº 972, de 17.10.1969.
Art. 4º, da Lei nº 9.719, de 27.11.98.
Art. 4º, inciso I, da Lei nº 9.601, de 21.1.1998.
Art. 4º, inciso II, da Lei nº 9.601, de 21.1.1998.
Art. 4º, parágrafo único da Lei Complementar 150, de 2015.
Art. 4º, parágrafo único, da Lei nº 7.418, de 16.12.1985, alterada pela Lei nº 7.619, de 30.9.1987 c/c o art. 19 da Lei Complementar 150, de 2015.
Art. 4º, parágrafo único, da Lei nº 7.418, de 16.12.1985, alterada pela Lei nº 7.619, de 30.9.1987.
Art. 4º-C, inciso I, alínea "a", da Lei no 6.019, de 3 de janeiro de 1974, com a redação conferida pela Lei 13.467/17.
Art. 4º-C, inciso I, alínea "b", da Lei no 6.019, de 3 de janeiro de 1974, com a redação conferida pela Lei 13.467/17.
Art. 4º-C, inciso I, alínea "c", da Lei no 6.019, de 3 de janeiro de 1974, com a redação conferida pela Lei 13.467/17.
Art. 4º-C, inciso I, alínea "d", da Lei no 6.019, de 3 de janeiro de 1974, com a redação conferida pela Lei 13.467/17.
Art. 4º-C, inciso II, da Lei no 6.019, de 3 de janeiro de 1974, com a redação conferida pela Lei 13.467/17.
Art. 40 da Lei nº 12.815, de 5.6.2013.
Art. 40, caput, da Lei 13.475/17.
Art. 40, parágrafo 3º, da Lei nº 12.815 de 5.6.2013.
Art. 40, parágrafo único, da Lei 13.475/17.
Art. 400 da Consolidação das Leis do Trabalho.
Art. 403, caput, da Consolidação das Leis do Trabalho.
Art. 403, parágrafo único, da Consolidação das Leis do Trabalho.
Art. 404, caput, da Consolidação das Leis do Trabalho.
Art. 405, § 2º, da Consolidação das Leis do Trabalho.
Art. 405, § 5º, da Consolidação das Leis do Trabalho.
Art. 405, inciso I, da Consolidação das Leis do Trabalho.
Art. 405, inciso II, § 3º, alínea "a", da Consolidação das Leis do Trabalho.
Art. 405, inciso II, § 3º, alínea "b", da Consolidação das Leis do Trabalho.
Art. 405, inciso II, § 3º, alínea "c", da Consolidação das Leis do Trabalho.
Art. 405, inciso II, § 3º, alínea "d", da Consolidação das Leis do Trabalho.
Art. 409 da Consolidação das Leis do Trabalho.
Art. 41, § 1º, da Lei nº 3.857, de 22.12.1960.
Art. 41, § 2º, da Lei nº 3.857, de 22.12.1960.
Art. 41, §2º, da Lei 13.475/17.
Art. 41, §3º, da Lei 13.475/17.

FOLHAS: 1454
Nº PROCESSO: 129/2022
ASSINATURA: _____

Art. 41, §4º, da Lei 13.475/17.
Art. 41, caput, c/c art. 47, §1º da Consolidação das Leis do Trabalho, com redação conferida pela Lei 13.467/17.
Art. 41, caput, c/c art. 47, caput, da Consolidação das Leis do Trabalho, com redação conferida pela Lei 13.467/17.
Art. 41, caput, da Consolidação das Leis do Trabalho.
Art. 41, caput, da Lei 13.475/17.
Art. 41, caput, da Lei nº 3.857, de 22.12.1960.
Art. 41, parágrafo único, da Consolidação das Leis do Trabalho.
Art. 412 da Consolidação das Leis do Trabalho.
Art. 413, inciso I, da Consolidação das Leis do Trabalho.
Art. 413, inciso II, da Consolidação das Leis do Trabalho.
Art. 413, inciso III, da Consolidação das Leis do Trabalho.
Art. 413, parágrafo único, da Consolidação das Leis do Trabalho.
Art. 42 da Lei nº 12.815 de 5.6.2013.
Art. 42, § 1º, da Lei nº 3.857, de 22.12.1960.
Art. 42, § 2º, da Lei nº 3.857, de 22.12.1960.
Art. 42, § 3º, da Lei nº 3.857, de 22.12.1960.
Art. 42, caput, da Lei 13.475/17.
Art. 42, inciso I, da Lei nº 3.857, de 22.12.1960.
Art. 42, inciso II, da Lei nº 3.857, de 22.12.1960.
Art. 427, caput, da Consolidação das Leis do Trabalho.
Art. 428, § 2º, da Consolidação das Leis do Trabalho.
Art. 428, § 3º, da Consolidação das Leis do Trabalho.
Art. 428, caput, da Consolidação das Leis do Trabalho.
Art. 429, §2º, da Consolidação das Leis do Trabalho, com redação da Lei nº 12.594/2012.
Art. 429, caput, da Consolidação das Leis do Trabalho, combinado com Art. 53 do Decreto nº 9.579, de 22 de novembro de 2018.
Art. 429, caput, da Consolidação das Leis do Trabalho.
Art. 43, § 1º, alínea "a", da Lei nº 7.183, de 5.4.1984.
Art. 43, § 1º, alínea "b", da Lei nº 7.183, de 5.4.1984.
Art. 43, § 2º, alínea "b", da Lei nº 7.183, de 5.4.1984.
Art. 43, §2º, da Lei 13.475/17.
Art. 43, §4º, da Lei 13.475/17.
Art. 43, §7º, da Lei 13.475/17.
Art. 43, caput, da Lei 13.475/17.
Art. 43, caput, da Lei nº 7.183, de 5.4.1984.
Art. 430, § 1º da Consolidação das Leis do Trabalho, combinado com Art. 50, §1º, do Decreto nº 9.579/2018 e Art. 5º, V, da Portaria 723 de 23 de abril de 2012.
Art. 430, § 1º da Consolidação das Leis do Trabalho, combinado com Art. 50, §1º, do Decreto nº 9.579/2018 e Art. 5º, VI, da Portaria 723 de 23 de abril de 2012.
Art. 430, § 1º da Consolidação das Leis do Trabalho, combinado com Art. 50, §1º, do Decreto nº 9.579/2018 e Art. 5º, VII, da Portaria 723 de 23 de abril de 2012.
Art. 430, § 1º, da Consolidação das Leis do Trabalho.
Art. 432, § 1º, da Consolidação das Leis do Trabalho.
Art. 432, caput, da Consolidação das Leis do Trabalho.
Art. 433 da Consolidação das Leis do Trabalho.
Art. 44 da Lei nº 3.857, de 22.12.1960.
Art. 44, §1º, da Lei 13.475/17.
Art. 44, §2º, da Lei 13.475/17.
Art. 44, §3º, da Lei 13.475/17.
Art. 44, §4º, da Lei 13.475/17.
Art. 44, caput, da Lei nº 7.183, de 5.4.1984.
Art. 442-A da Consolidação das Leis do Trabalho c/c art. 19 da Lei Complementar 150, de 2015.
Art. 442-A da Consolidação das Leis do Trabalho.
Art. 444 da Consolidação das Leis do Trabalho c/c art. 19 da Lei Complementar 150, de 2015.
Art. 444 da Consolidação das Leis do Trabalho c/c art. 2ºC da Lei 7.998, de 11 de janeiro de 1990 c/c art. 19 da Lei Complementar 150/2015.
Art. 444 da Consolidação das Leis do Trabalho c/c art. 2ºC da Lei 7.998, de 11 de janeiro de 1990.
Art. 444 da Consolidação das Leis do Trabalho.
Art. 445, caput, da Consolidação das Leis do Trabalho.
Art. 445, parágrafo único, da Consolidação das Leis do Trabalho.
Art. 45 da Lei nº 7.183, de 5.4.1984.
Art. 45 da Lei nº 8.630, de 25.2.1993.
Art. 45, §3º, da Lei 13.475/17.
Art. 45, §4º, da Lei 13.475/17.
Art. 452-A da Consolidação das Leis do Trabalho, com redação conferida pela Lei 13.467/17, c/c art. 2º, I, da Portaria 349, de 23 de maio de 2018.
Art. 452-A da Consolidação das Leis do Trabalho, com redação conferida pela Lei 13.467/17, c/c art. 2º, III, da Portaria 349, de 23 de maio de 2018.
Art. 452-A da Consolidação das Leis do Trabalho, com redação conferida pela Lei 13.467/17.
Art. 452-A, §1º, da Consolidação das Leis do Trabalho, com redação conferida pela Lei 13.467/17.
Art. 452-A, §11º, da Consolidação das Leis do Trabalho, com redação conferida pela Lei 13.467/17, alterada pela Medida Provisória 808/17.
Art. 452-A, §4º, da Consolidação das Leis do Trabalho, com redação conferida pela Lei 13.467/17.
Art. 452-A, §6º, da Consolidação das Leis do Trabalho, com redação conferida pela Lei 13.467/17, alterada pela Medida Provisória 808/17.
Art. 452-A, §6º, da Consolidação das Leis do Trabalho, com redação conferida pela Lei 13.467/17, c/c art. 2º, §2º, da Portaria 349, de 23 de maio de 2018.
Art. 452-A, §6º, da Consolidação das Leis do Trabalho, com redação conferida pela Lei 13.467/17.
Art. 452-A, §8º, da Consolidação das Leis do Trabalho, c/c art. 6º da Portaria 349, de 23 de maio de 2018.
Art. 452-A, §9º, da Consolidação das Leis do Trabalho, com redação conferida pela Lei 13.467/17.
Art. 452-A, caput, da Consolidação das Leis do Trabalho, com redação conferida pela Lei 13.467/17, c/c art. 2º, II, da Portaria 349, de 23 de maio de 2018.
Art. 452-A, inciso I, da Consolidação das Leis do Trabalho, com redação conferida pela Lei 13.467/17, alterada pela Medida Provisória 808/17.

FOLHAS:

Nº PROCESSO:

Assinatura:

Art. 452-A, inciso II, c/c §12º, da Consolidação das Leis do Trabalho, com redação conferida pela Lei 13.467/17, alterada pela Medida Provisória 808/17.
Art. 452-A, inciso II, da Consolidação das Leis do Trabalho, com redação conferida pela Lei 13.467/17, alterada pela Medida Provisória 808/17.
Art. 452-A, inciso III, da Consolidação das Leis do Trabalho, com redação conferida pela Lei 13.467/17, alterada pela Medida Provisória 808/17.
Art. 452-G da Consolidação das Leis do Trabalho, com redação conferida pela Lei 13.467/17, alterada pela Medida Provisória 808/17.
Art. 452-H da Consolidação das Leis do Trabalho, com redação conferida pela Lei 13.467/17, alterada pela Medida Provisória 808/17.
Art. 456-A, parágrafo único, da Consolidação das Leis do Trabalho, com redação conferida pela Lei 13.467/17.
Art. 457, § 1º, da Consolidação das Leis do Trabalho.
Art. 457, §1º, da Consolidação das Leis do Trabalho, com redação conferida pela Lei 13.467/17, alterada pela Medida Provisória 808/17.
Art. 457, §1º, da Consolidação das Leis do Trabalho, com redação conferida pela Lei 13.467/17.
Art. 457, §12º, da Consolidação das Leis do Trabalho, com redação conferida pela Medida Provisória nº 808 de 2017.
Art. 457, §14º, inciso III, da Consolidação das Leis do Trabalho, com redação conferida pela Medida Provisória nº 808 de 2017.
Art. 457, §14º, incisos I e II, da Consolidação das Leis do Trabalho, com redação conferida pela Medida Provisória nº 808 de 2017.
Art. 457, §15º, da Consolidação das Leis do Trabalho, com redação conferida pela Medida Provisória nº 808 de 2017.
Art. 457, §16º, da Consolidação das Leis do Trabalho, com redação conferida pela Medida Provisória nº 808 de 2017.
Art. 457, §18º, da Consolidação das Leis do Trabalho, com redação conferida pela Medida Provisória nº 808 de 2017.
Art. 457, §19º, da Consolidação das Leis do Trabalho, com redação conferida pela Medida Provisória nº 808 de 2017.
Art. 457, caput, da Consolidação das Leis do Trabalho.
Art. 458, § 2º, da Consolidação das Leis do Trabalho c/c art. 19 da Lei Complementar 150, de 2015.
Art. 458, § 2º, da Consolidação das Leis do Trabalho.
Art. 458, § 3º, da Consolidação das Leis do Trabalho.
Art. 458, § 4º, da Consolidação das Leis do Trabalho.
Art. 458, da Consolidação das Leis do Trabalho c/c art. 19 da Lei Complementar 150, de 2015.
Art. 458, da Consolidação das Leis do Trabalho.
Art. 459, § 1º, da Consolidação das Leis do Trabalho.
Art. 46 da Lei nº 3.857, de 22.12.1960.
Art. 46 da Lei nº 7.183, de 5.4.1984.
Art. 461 da Consolidação das Leis do Trabalho, com redação conferida pela Lei 13.467/17.
Art. 461, caput, da Consolidação das Leis do Trabalho.
Art. 462, § 2º, da Consolidação das Leis do Trabalho.
Art. 462, § 3º, da Consolidação das Leis do Trabalho.
Art. 462, § 4º, da Consolidação das Leis do Trabalho c/c art. 19 da Lei Complementar 150, de 2015.
Art. 462, § 4º, da Consolidação das Leis do Trabalho.
Art. 462, caput, da Consolidação das Leis do Trabalho c/c art. 19 da Lei Complementar 150, de 2015.
Art. 462, caput, da Consolidação das Leis do Trabalho.
Art. 464 da Consolidação das Leis do Trabalho c/c art. 19 da Lei Complementar 150, de 2015.
Art. 464 da Consolidação das Leis do Trabalho.
Art. 468, caput, da Consolidação das Leis do Trabalho c/c art. 19 da Lei Complementar 150, de 2015.
Art. 468, caput, da Consolidação das Leis do Trabalho.
Art. 469, § 3º, da Consolidação das Leis do Trabalho c/c art. 19 da Lei Complementar 150, de 2015.
Art. 469, § 3º, da Consolidação das Leis do Trabalho.
Art. 469, caput, da Consolidação das Leis do Trabalho c/c art. 19 da Lei Complementar 150, de 2015.
Art. 469, caput, da Consolidação das Leis do Trabalho.
Art. 47 da Lei nº 7.183, de 5.4.1984.
Art. 47, §2º, da Lei 13.475/17.
Art. 47, §3º, da Lei 13.475/17.
Art. 47, caput, da Lei 13.475/17.
Art. 47, da Lei nº 3.857, de 22.12.1960.
Art. 470 da Consolidação das Leis do Trabalho c/c art. 19 da Lei Complementar 150, de 2015.
Art. 470 da Consolidação das Leis do Trabalho.
Art. 471 da Consolidação das Leis do Trabalho.
Art. 472, caput, da Consolidação das Leis do Trabalho.
Art. 473 da Consolidação das Leis do Trabalho.
Art. 476-A, § 1º, da Consolidação das Leis do Trabalho.
Art. 476-A, § 4º, da Consolidação das Leis do Trabalho.
Art. 476-A, § 5º, da Consolidação das Leis do Trabalho.
Art. 476-A, § 6º, da Consolidação das Leis do Trabalho.
Art. 476-A, caput, da Consolidação das Leis do Trabalho.
Art. 477, § 1º, da Consolidação das Leis do Trabalho.
Art. 477, § 4º, da Consolidação das Leis do Trabalho.
Art. 477, § 5º, da Consolidação das Leis do Trabalho c/c art. 19 da Lei Complementar 150, de 2015.
Art. 477, § 5º, da Consolidação das Leis do Trabalho.
Art. 477, § 6º da Consolidação das Leis do Trabalho, com redação conferida pela Lei 13.467/17 c/c art. 19 da Lei Complementar 150, de 2015.
Art. 477, § 6º da Consolidação das Leis do Trabalho, com redação conferida pela Lei 13.467/17.
Art. 477, § 6º, alínea "a", da Consolidação das Leis do Trabalho.
Art. 477, § 6º, alínea "b", da Consolidação das Leis do Trabalho.
Art. 477, § 8º, da Consolidação das Leis do Trabalho c/c art. 19 da Lei Complementar 150, de 2015.
Art. 477, § 8º, da Consolidação das Leis do Trabalho.
Art. 477, §6º da Consolidação das Leis do Trabalho, com redação conferida pela Lei 13.467/17 c/c art. 19 da Lei Complementar 150, de 2015.
Art. 477, §6º da Consolidação das Leis do Trabalho, com redação conferida pela Lei 13.467/17.
Art. 479, caput, da Consolidação das Leis do Trabalho.
Art. 48 da Lei nº 3.857, de 22.12.1960.
Art. 48 da Lei nº 7.183, de 5.4.1984.
Art. 48, inciso I, da Lei 13.475/17.
Art. 48, inciso II, da Lei 13.475/17.
Art. 48, inciso III, da Lei 13.475/17.

FOLHAS: 1456
Nº PROCESSO: 123/2022
Assinatura: _____

Art. 484-A, inciso I, alínea "b", da Consolidação das Leis do Trabalho c/c art. 18, §1º, da Lei nº 8.036, de 11 de maio de 1990.
Art. 487, § 1º, da Consolidação das Leis do Trabalho.
Art. 487, § 5º, da Consolidação das Leis do Trabalho.
Art. 487, § 6º, da Consolidação das Leis do Trabalho.
Art. 488, caput, da Consolidação das Leis do Trabalho.
Art. 49, caput, da Lei 13.475/17.
Art. 5º, "caput", da Lei nº 5.811, de 11 de outubro de 1972.
Art. 5º, § 1º, da Lei nº 5.811, de 11 de outubro de 1972.
Art. 5º, § 2º, da Lei nº 5.811, de 11 de outubro de 1972.
Art. 5º da Lei Complementar 150, de 2015.
Art. 5º da Lei nº 5.889, de 8.6.1973, combinado com o § 1º do art. 5º do Regulamento aprovado pelo Decreto nº 73.626, de 12.2.1974.
Art. 5º da Lei nº 5.889, de 8.6.1973.
Art. 5º da Lei nº 9.719, de 27.11.98.
Art. 5º, § 2º, da Lei nº. 12.023, de 27.08.2009.
Art. 5º, § 3º, Inc. I, c/c art. 5º, § 2º, Inc. I, da MP nº 1.045 de 27/04/2021.
Art. 5º, § 3º, inciso I, combinado com o art. 5º, § 2º, inciso I, ambos da MP 936/2020.
Art. 5º, § 3º, inciso I, combinado com o art. 5º, § 2º, inciso I, da Lei nº 14.020 de 06/07/2020.
Art. 5º, inciso I, da Lei nº. 12.023, de 27.08.2009.
Art. 5º, inciso II, da Lei nº. 12.023, de 27.08.2009.
Art. 5º, inciso III, da Lei nº. 12.023, de 27.08.2009.
Art. 5º, inciso IV, da Lei nº. 12.023, de 27.08.2009.
Art. 5º, inciso V, da Lei nº. 12.023, de 27.08.2009.
Art. 5º-A, §3º, da Lei nº 6.019, de 3 de janeiro de 1974, com a redação conferida pela Lei nº 13.429/2017.
Art. 5º; § 2º, I da MP nº 1.045 de 27/04/2021.
Art. 50 da Lei nº 7.183, de 5.4.1984.
Art. 50, §1º, da Lei 13.475/17.
Art. 50, §3º, da Lei 13.475/17.
Art. 507-A da Consolidação das Leis do Trabalho com redação conferida pela Lei nº 13.467, de 2017.
Art. 51, § 2º, da Lei nº 7.183, de 5.4.1984.
Art. 51, § 3º, da Lei nº 7.183, de 5.4.1984.
Art. 51, § 4º, da Lei nº 7.183, de 5.4.1984.
Art. 51, § 5º, da Lei nº 7.183, de 5.4.1984.
Art. 51, caput, da Lei 13.475/17.
Art. 52 da Consolidação das Leis do Trabalho c/c art. 19 da Lei Complementar 150, de 2015.
Art. 52 da Consolidação das Leis do Trabalho.
Art. 52 da Lei nº 7.183, de 5.4.1984.
Art. 52, caput, da Lei 13.475/17.
Art. 52, parte final, da Lei nº 7.183, de 5.4.1984.
Art. 53 da Consolidação das Leis do Trabalho.
Art. 53, caput, da Lei 13.475/17.
Art. 54, alínea "a", da Lei nº 3.857, de 22.12.1960.
Art. 54, alínea "b", da Lei nº 3.857, de 22.12.1960.
Art. 54, caput, da Lei 13.475/17.
Art. 54, parágrafo único, da Lei 13.475/17.
Art. 543, § 3º, da Consolidação das Leis do Trabalho.
Art. 543, § 6º, da Consolidação das Leis do Trabalho.
Art. 543, caput, da Consolidação das Leis do Trabalho.
Art. 545, caput, da Consolidação das Leis do Trabalho.
Art. 545, parágrafo único, da Consolidação das Leis do Trabalho.
Art. 56, parágrafo único, da Lei 13.475/17.
Art. 57, caput, da Lei 13.475/17.
Art. 58, § 1º, da Consolidação das Leis do Trabalho c/c art. 19 da Lei Complementar 150, de 2015.
Art. 58, § 1º, da Consolidação das Leis do Trabalho.
Art. 58, § 2º, da Consolidação das Leis do Trabalho.
Art. 58, caput, da Consolidação das Leis do Trabalho c/c art. 19 da Lei Complementar 150, de 2015.
Art. 58, caput, da Consolidação das Leis do Trabalho.
Art. 58, caput, da Lei 13.475/17.
Art. 58-A, § 2º, da Consolidação das Leis do Trabalho.
Art. 58-A, caput, da Consolidação das Leis do Trabalho, com redação conferida pela Lei 13.467/17.
Art. 58-A, caput, da Consolidação das Leis do Trabalho.
Art. 58-A, caput, e §4º, da Consolidação das Leis do Trabalho, com redação conferida pela Lei 13.467/17.
Art. 582 da Consolidação das Leis do Trabalho, com redação conferida pela Lei 13.467/17.
Art. 582, caput, da Consolidação das Leis do Trabalho.
Art. 583 da Consolidação das Leis do Trabalho, com redação conferida pela Lei 13.467/17.
Art. 583, caput, da Consolidação das Leis do Trabalho.
Art. 587 da Consolidação das Leis do Trabalho, com redação conferida pela Lei 13.467/17.
Art. 587 da Consolidação das Leis do Trabalho.
Art. 59, § 1º, da Consolidação das Leis do Trabalho.
Art. 59, § 2º c/c § 5º, da Consolidação das Leis do Trabalho, com redação conferida pela Lei 13.467/17.
Art. 59, § 2º c/c §5º, da Consolidação das Leis do Trabalho, com redação conferida pela Lei 13.467/17.
Art. 59, § 2º, da Consolidação das Leis do Trabalho, com redação conferida pela Lei 13.467/17 c/c art. 19 da Lei Complementar 150, de 2015.
Art. 59, § 2º, da Consolidação das Leis do Trabalho.
Art. 59, § 4º, da Consolidação das Leis do Trabalho.
Art. 59, §2º, da Lei 13.475/17.
Art. 59, §5º, da Consolidação das Leis do Trabalho, com redação conferida pela Lei 13.467/17.
Art. 59, caput c/c art. 61, da Consolidação das Leis do Trabalho c/c art. 19 da Lei Complementar 150, de 2015.
Art. 59, caput c/c art. 61, da Consolidação das Leis do Trabalho.

FOLHAS: 437
Nº PROCESSO: 129/2022
Assinatura: _____

Art. 59, caput, da Consolidação das Leis do Trabalho, com redação conferida pela Lei 13.467/17 c/c art. 19 da Lei Complementar 150, de 2015.
Art. 59, caput, da Consolidação das Leis do Trabalho, com redação conferida pela Lei 13.467/17.
Art. 59-A da Consolidação das Leis do Trabalho, com redação conferida pela Lei 13.467/17, alterada pela Medida Provisória 808/17.
Art. 59-A da Consolidação das Leis do Trabalho, com redação conferida pela Lei 13.467/17.
Art. 59-A, §2º da Consolidação das Leis do Trabalho, com redação conferida pela Lei 13.467/17, alterada pela Medida Provisória 808/17.
Art. 6º, "caput", combinado com artigo 3º, inciso III, da Lei nº 5.811, de 11 de outubro de 1972.
Art. 6º, "caput", combinado com artigo 3º, inciso IV, da Lei nº 5.811, de 11 de outubro de 1972.
Art. 6º, "caput", combinado com artigo 4º, inciso I, da Lei nº 5.811, de 11 de outubro de 1972.
Art. 6º, inciso I, da Lei nº 5.811, de 11 de outubro de 1972.
Art. 6º, inciso II, da Lei nº 5.811, de 11 de outubro de 1972.
Art. 6º da Lei Complementar 150, de 2015.
Art. 6º da Lei nº 5.889, de 8.6.1973.
Art. 6º da Lei nº 6.533, de 24.5.1978.
Art. 6º, § 1º, da Lei 13.475/17.
Art. 6º, § 2º, da Lei 13.475/17.
Art. 6º, § 3º da MP 927.
Art. 6º, § 3º, da Lei 13.475/17.
Art. 6º, caput, da Lei 13.475/17.
Art. 6º, caput, da Lei nº 6.615, de 16.12.1978.
Art. 6º, caput, da Lei nº 9.719, de 27.11.98.
Art. 6º, caput, da MP 927.
Art. 6º, inciso I, da Lei nº. 12.023, de 27.08.2009.
Art. 6º, inciso II, da Lei nº. 12.023, de 27.08.2009.
Art. 6º, inciso II, da Lei nº 5.811, de 11.10.72.
Art. 6º, inciso III, da Lei nº. 12.023, de 27.08.2009.
Art. 6º, parágrafo único, da Lei 6.019, de 3.1.1974.
Art. 6º, parágrafo único, da Lei nº 9.719, de 27.11.1998.
Art. 6º-A da Lei nº 10.101/2000.
Art. 60 e parágrafo único da Consolidação das Leis do Trabalho, com redação conferida pela Lei 13.467/17.
Art. 60, caput, da Lei 13.475/17.
Art. 602 da Consolidação das Leis do Trabalho, com redação conferida pela Lei 13.467/17.
Art. 602, caput, da Consolidação das Leis do Trabalho.
Art. 602, parágrafo único, da Consolidação das Leis do Trabalho.
Art. 61, § 1º, da Consolidação das Leis do Trabalho.
Art. 61, § 2º, da Consolidação das Leis do Trabalho.
Art. 61, § 3º, da Consolidação das Leis do Trabalho.
Art. 61, §2º, da Lei 13.475/17.
Art. 61, §3º, da Lei 13.475/17.
Art. 61, caput, da Lei 13.475/17.
Art. 62, caput, da Lei 13.475/17.
Art. 628, § 1º, da Consolidação das Leis do Trabalho.
Art. 63, caput, da Lei 13.475/17.
Art. 630, § 3º, da Consolidação das Leis do Trabalho c/c art. 19 da Lei Complementar 150, de 2015.
Art. 630, § 3º, da Consolidação das Leis do Trabalho.
Art. 630, § 4º, da Consolidação das Leis do Trabalho c/c art. 19 da Lei Complementar 150, de 2015.
Art. 630, § 4º, da Consolidação das Leis do Trabalho.
Art. 630, § 5º, da Consolidação das Leis do Trabalho.
Art. 630, §4º, da Consolidação das Leis do Trabalho.
Art. 64, caput, da Lei 13.475/17.
Art. 65, caput, da Lei 13.475/17.
Art. 66 da Consolidação das Leis do Trabalho.
Art. 66, caput, da Lei 13.475/17.
Art. 67, §2º, da Lei 13.475/17.
Art. 67, caput c/c §1º, da Lei 13.475/2017.
Art. 67, caput, c/c art. 68, caput, da Consolidação das Leis do Trabalho.
Art. 67, caput, da Consolidação das Leis do Trabalho.
Art. 67, parágrafo único, da Consolidação das Leis do Trabalho.
Art. 68, §1º, da Consolidação das Leis do Trabalho, com redação conferida pela MP 905 de 11 de novembro de 2019.
Art. 68, caput, da Lei 13.475/17.
Art. 7º da Lei nº 605/1949.
Art. 7º da Lei nº 605/1949 c/c art. 19 da Lei Complementar 150/2015.
Art. 7º inciso II combinado com Art. 8º § 1º e Art. 12 caput e Incisos I e II, da MP 936/2020.
Art. 7º inciso II combinado com Art. 8º e Arts. 11 e 12, da Lei nº 14.020 de 06/07/2020.
Art. 7º inciso II da MP nº 1.045 de 27/04/2021.
Art. 7º inciso III da MP nº 1.045 de 27/04/2021.
Art. 7º, § 1º, da Lei 13.475/17.
Art. 7º, § 3º da MP nº 1.045 de 27/04/2021.
Art. 7º, §1º, incisos I e II da MP nº 1.045 de 27/04/2021.
Art. 7º, §1º, incisos I, II e III da Lei nº 14.020 de 06/07/2020.
Art. 7º, caput, da Lei nº 14.020 de 06/07/2020.
Art. 7º, caput, da Lei nº 9.719, de 27.11.98.
Art. 7º, caput, da MP 936/2020.
Art. 7º, caput, da MP nº 1.045 de 27/04/2021.
Art. 7º, III e alíneas "a", "b" e "c" combinado com o art. 11, §1º, da Lei nº 14.020 de 06/07/2020.
Art. 7º, III e alíneas "a", "b" e "c" combinado com o art. 11, §1º, da MP nº 1.045 de 27/04/2021.
Art. 7º, III, e alíneas "a", "b" ou "c" combinado com o art. 11, §1º, da MP 936/2020.
Art. 7º, inciso I, da Lei nº 14.020 de 06/07/2020.

FOLHAS:

Nº PROCESSO:

Assinatura:

Art. 7º, inciso I, da MP 936/2020.
Art. 7º, inciso I, da MP nº 1.045 de 27/04/2021.
Art. 7º, parágrafo único, da Lei nº 5.889, de 8.6.1973.
Art. 7º, parágrafo único, da Lei nº 9.719, de 27.11.1998.
Art. 7º, parágrafo único, inciso II, da MP 936/2020.
Art. 70 da Consolidação das Leis do Trabalho.
Art. 71, § 1º, da Consolidação das Leis do Trabalho c/c art. 19 da Lei Complementar 150, de 2015.
Art. 71, § 1º, da Consolidação das Leis do Trabalho.
Art. 71, § 3º, da Consolidação das Leis do Trabalho.
Art. 71, § 4º, da Consolidação das Leis do Trabalho, com redação conferida pela Lei 13.467/17 c/c art. 19 da Lei Complementar 150, de 2015.
Art. 71, § 4º, da Consolidação das Leis do Trabalho, com redação conferida pela Lei 13.467/17.
Art. 71, §5º, da Consolidação das Leis do Trabalho.
Art. 71, §5º da CLT, com redação dada pela Lei 13.103/2015.
Art. 71, §5º, da Consolidação das Leis do Trabalho.
Art. 71, caput, da Consolidação das Leis do Trabalho c/c art. 19 da Lei Complementar 150, de 2015.
Art. 71, caput, da Consolidação das Leis do Trabalho.
Art. 71, caput, da Lei 13.475/17.
Art. 72, caput, da Lei 13.475/17.
Art. 722 da Consolidação das Leis do Trabalho.
Art. 73, § 1º, da Consolidação das Leis do Trabalho.
Art. 73, §2º, da Lei 13.475/17.
Art. 73, §3º, da Lei 13.475/17.
Art. 73, §4º, da Lei 13.475/17.
Art. 73, §5º, inciso I, da Lei 13.475/17.
Art. 73, §5º, inciso II, da Lei 13.475/17.
Art. 73, §5º, inciso III, da Lei 13.475/17.
Art. 73, §5º, inciso IV, da Lei 13.475/17.
Art. 73, caput, da Consolidação das Leis do Trabalho.
Art. 74, §2º da CLT.
Art. 74, §3º da CLT.
Art. 74, caput, da Consolidação das Leis do Trabalho.
Art. 74, caput, da Lei 13.475/17.
Art. 75-C da Consolidação das Leis do Trabalho.
Art. 75-C, §1º, da Consolidação das Leis do Trabalho.
Art. 75-C, §2º, da Consolidação das Leis do Trabalho.
Art. 75-D, da Consolidação das Leis do Trabalho.
Art. 75-E, da Consolidação das Leis do Trabalho.
Art. 76 da Consolidação das Leis do Trabalho.
Art. 78, caput, da Consolidação das Leis do Trabalho.
Art. 78, parágrafo único, da Consolidação das Leis do Trabalho.
Art. 78, parágrafo único, parte final, da Consolidação das Leis do Trabalho.
Art. 8º da Lei nº 5.811, de 11 de outubro de 1972.
Art. 8º da Lei nº 605/1949.
Art. 8º da Lei 6.019 de 3.1.1974, combinado com o art. 7º e art. 9º da Portaria nº 789 de 2.6.2014.
Art. 8º da Lei 6.019, de 3.1.1974, combinado com os artigos 7º e 9º da Portaria nº 789, de 2.6.2014.
Art. 8º da Lei 6.019, de 3.1.1974, em combinação com o art. 7º, §3º, da Portaria nº 789, de 2.6.2014.
Art. 8º da Lei 6.019, de 3.1.1974.
Art. 8º da Lei 6.019/74 c/c art. 7º, §2º e art. 9º da Portaria 789, de 02.06.2014.
Art. 8º da Lei nº 5.811, de 11.10.72.
Art. 8º da Lei nº 5.889, de 8.6.1973.
Art. 8º da Lei nº 9.719, de 27.11.1998.
Art. 8º, § 1º da MP nº 1.045 de 27/04/2021.
Art. 8º, § 1º, da Lei 13.475/17.
Art. 8º, § 2º, da Lei 13.475/17.
Art. 8º, § 2º, inciso I, da Lei nº 14.020 de 06/07/2020.
Art. 8º, § 2º, inciso I, da MP 936/2020.
Art. 8º, § 3º da Lei nº 14.020 de 06/07/2020.
Art. 8º, § 3º, da Lei 13.475/17.
Art. 8º, § 3º, inciso I, da MP nº 1.045 de 27/04/2021.
Art. 8º, § 3º, inciso II, da MP 936/2020.
Art. 8º, § 4º, da Lei nº 14.020 de 06/07/2020.
Art. 8º, § 4º, da MP 936/2020.
Art. 8º, §4º, incisos I e II da MP nº 1.045 de 27/04/2021.
Art. 8º, §5º da MP nº 1.045 de 27/04/2021.
Art. 8º, §5º, da Lei nº 14.020 de 06/07/2020.
Art. 8º, §5º, da MP 936/2020.
Art. 8º, §6º da MP nº 1.045 de 27/04/2021.
Art. 8º, caput, da Lei nº 14.020 de 06/07/2020.
Art. 8º, caput, da Lei nº 4.680, de 18.6.1965.
Art. 8º, caput, da Lei nº 6.615, de 16.12.1978.
Art. 8º, caput, da MP 936/2020.
Art. 8º, caput, e §7º da MP nº 1.045 de 27/04/2021.
Art. 82, parágrafo único, da Consolidação das Leis do Trabalho.
Art. 9º, "caput", da Lei nº 5.811, de 11 de outubro de 1972.
Art. 9º da Lei 6.019, de 3.1.1974.
Art. 9º da Lei Complementar 150, de 2015.
Art. 9º da Lei nº 4.680, de 18.6.1965.
Art. 9º da Lei nº 605/1949.

Art. 9º do Decreto nº 66.408, de 3.4.1970.
Art. 9º, § 1º, da Lei nº 5.889, de 8.6.1973.
Art. 9º, § 2º, da Lei nº 5.889, de 8.6.1973.
Art. 9º, § 5º, da Lei nº 5.889, de 8.6.1973.
Art. 9º, §2º da Lei 6.019/74, com a redação conferida pela Lei 13.429/17.
Art. 9º, alínea "a", da Lei nº 5.889, de 8.6.1973.
Art. 9º, alínea "b", da Lei nº 5.889, de 8.6.1973.
Art. 9º, caput, da Lei nº 6.533, de 24.5.1978.
Art. 9º, caput, do Decreto-Lei nº 972, de 17.10.1969.
Art. 93 da Lei nº 8.213, de 24 de julho de 1991.
Art. 93, § 1º, da Lei nº 8.213, de 24.7.1991.
Art. nº 413, inciso II, da Consolidação das Leis do Trabalho.
Art.235-C, §1º da CLT, com redação dada pela Lei 13.103/2015.
Art.235-C, §2º da CLT, com redação dada pela Lei 13.103/2015.
Art.4º da Lei 6.019, de 3 de janeiro de 1974, combinado com o art. 12, II, do Decreto nº 73.841, de 13.3.1971.
Artigo 24 c/c art. 19 da Lei 7.998/90.
Artigos 3º e 7º c/c artigo 24 da Lei nº 7.998 de 11/01/1990.
Arts. 1º e 4º da Lei nº 7.418, de 16.12.1985, alterada pela Lei nº 7.619, de 30.9.1987, combinado com o art. 5º, caput, do Decreto nº 95.247, de 17.11.1987.
Arts. 1º e 8º da Lei nº 7.418, de 16.12.85, alterada pela Lei nº 7.619, de 30.9.1987, combinado com o art. 4º, caput, do Decreto nº 95.247, de 17.11.1987.
Arts. 17, §3º, e 19 da Lei Complementar nº 150/2015 c/c art. 153 da Consolidação das Leis do Trabalho.
Arts. 17, caput, e 19 da Lei Complementar nº 150/2015 c/c art. 130, § 1º, da Consolidação das Leis do Trabalho.
Arts. 19 e 32 da Lei Complementar 150, de 2015, c/c Portaria Interministerial 822, de 30 de Setembro de 2015, c/c art. 41 caput da CLT.
Arts. 2º, §5º, inciso III, e 19 da Lei Complementar nº 150/2015 c/c art. 75 da Consolidação das Leis do Trabalho.
Arts. 23, §3º, e 19 da Lei Complementar nº 150/2015.
Arts. 23, §5º, e 19 da Lei Complementar 150/2015.
Arts. 24 e 19 da Lei Complementar nº 150/2015.
Arts. 3º, 7º e 24 da Lei 7.998, de 11/01/1990 combinado com arts. 5º, 6º e 7º da Portaria 1.129/2014.
Arts. 3º, 7º, 8º e 24 da Lei 7.998, de 11/01/1990.
Arts. 5º, 6º, § 2º e 14 da Lei nº 14.020 de 06/07/2020.
Arts. 5º, 6º, § 2º e 14 da MP 936, de 01/04/2020.
Lei nº 10.101/2000, art. 6º, parágrafo único.
NR-01 DISPOSIÇÕES GERAIS
NR-03 EMBARGO OU INTERDIÇÃO
NR-04 SERVIÇOS ESPECIALIZADOS EM ENGENHARIA DE SEGURANÇA E EM MEDICINA DO TRABALHO
NR-05 COMISSÃO INTERNA DE PREVENÇÃO DE ACIDENTES - CIPA
NR-06 EQUIPAMENTO DE PROTEÇÃO INDIVIDUAL- EPI
NR-07 PROGRAMA DE CONTROLE MÉDICO DE SAÚDE OCUPACIONAL
NR-08 EDIFICAÇÕES
NR-09 PROGRAMA DE PREVENÇÃO DE RISCOS
NR-10 INSTALAÇÕES E SERVIÇOS EM ELETRICIDADE
NR-11 TRANSPORTE, MOVIMENTAÇÃO, ARMAZENAGEM EMANUSEIO DE MATERIAIS
NR-12 MÁQUINAS E EQUIPAMENTOS
NR-13 CALDEIRAS E VASOS SOB PRESSÃO
NR-14 FORNOS
NR-15 ATIVIDADES E OPERAÇÕES INSALUBRES
NR-16 ATIVIDADES E OPERAÇÕES PERIGOSAS
NR-17 ERGONOMIA
NR-18 CONDIÇÕES E MEIO AMBIENTE DE TRABALHO NA INDÚSTRIA DA CONSTRUÇÃO
NR-19 EXPLOSIVOS
NR-20 LÍQUIDOS COMBUSTÍVEIS E INFLAMÁVEIS
NR-21 TRABALHO A CÉU ABERTO
NR-22 SEGURANÇA E SAÚDE OCUPACIONAL NA MINERAÇÃO
NR-23 PROTEÇÃO CONTRA INCÊNDIOS
NR-24 CONDIÇÕES SANITÁRIAS E DE CONFORTO NOS LOCAIS DE TRABALHO
NR-25 RESÍDUOS INDUSTRIAIS
NR-26 SINALIZAÇÃO DE SEGURANÇA
NR-29 SEGURANÇA E SAÚDE NO TRABALHO PORTUÁRIO
NR-30 SEGURANÇA E SAÚDE NO TRABALHO AQUAVIÁRIO
NR-31 SST NA AGRICULTURA, PECUÁRIA SILVICULTURA, EXPLORAÇÃO FLORESTAL E AQUICULTURA
NR-32 SEGURANÇA E SAÚDE NO TRABALHO EM SERVIÇOS DE SAÚDE
NR-33 SEGURANÇA E SAÚDE NOS TRABALHOS EM ESPAÇOS CONFINADOS
NR-34 CONDIÇÕES E MEIO AMBIENTE DE TRABALHO NA INDÚSTRIA DA CONSTRUÇÃO E REPARAÇÃO NAVAL
NR-35 TRABALHO EM ALTURA
NR-36 - SEGURANÇA E SAÚDE NO TRABALHO EM EMPRESAS DE ABATE E PROCESSAMENTO DE CARNES E DERIVADOS
NR-37 SEGURANÇA E SAÚDE EM PLATAFORMAS DE PETRÓLEO

FOLHAS: 1480
Nº PROCESSO: 129/2022
Assinatura: _____